

3au
MIT

baumit.com

2024

Τιμοκατάλογος

Προσόψεις • Επιχρίσματα • Κονιάματα

Ισχύει από 15.05.24

Baumit. Ιδέες με μέλλον.



Νέος Τιμοκατάλογος 2024

Στην Baumit, την κορυφαία εταιρεία συστημάτων εξωτερικής θερμομόνωσης στην Ευρώπη και έναν από τους μεγαλύτερους παραγωγούς δομικών υλικών, γνωρίζουμε πολύ καλά τον κατασκευαστικό κλάδο και τις ανάγκες της αγοράς, η οποία απαιτεί δομικά υλικά προηγμένης τεχνολογίας, που βοηθούν στην εξοικονόμηση ενέργειας, εξασφαλίζουν υγιεινή διαβίωση και στηρίζουν τη βιώσιμη ανάπτυξη.

Μπορείτε να βρείτε τον τιμοκατάλογο προϊόντων μας και στο web site μας, baumit.gr.

Σαρώστε τον κωδικό QR για να αποκτήσετε πρόσβαση.

Καλή ανάγνωση!



BAUMIT A.E.



Λ. Πεντέλης 142, 15235, Βριλήσσια. Αθήνα
Τηλ.: +30 2106095600
info@baumit.gr - www.baumit.gr

CUSTOMER SUPPORT



Βασιλική Μαυροπούλου
vassiliki.mavroulou@baumit.gr

Νίκη Τζιτζαλή
niki.tzitzali@baumit.gr

TECHNICAL SUPPORT



Technical Product Manager
Μαριάννα Μπουζούκου
Tel: +30 6970082025
marianna.bouzoukou@baumit.gr

Technical Support - Εφαρμογές
Αντώνης Κουτσούκος
Tel: +30 6970110522
antonis.koutsoukos@baumit.gr

SALES



Sales Manager
Χρήστος Θεοδωρίδης
Tel: +30 6932310017
christos.theodoridis@baumit.gr

Great Stories

behind great buildings

Αγαπητοί Φίλοι και Συνεργάτες, σας παρουσιάζουμε με μεγάλη χαρά, όπως κάθε χρόνο, το νέο τιμοκατάλογο της Baumit. Όπως πάντα, συνεχίζουμε να έχουμε στο επίκεντρο των δραστηριοτήτων μας εσάς, τους Συνεργάτες μας, μη σταματώντας ποτέ την προσπάθεια να γινόμαστε συνεχώς καλύτεροι για εσάς. Η ανταμοιβή των προσπαθειών μας είναι η εμπιστοσύνη που δείχνετε στην εταιρεία μας. Μια επιπλέον ανταμοιβή και ικανοποίηση είναι όμως το να βλέπουμε τα συστήματα και προϊόντα μας, μέσω των κοινών μας προσπαθειών, να εφαρμόζονται και να αποτελούν σημείο αναφοράς σε όλο και περισσότερα κτίρια, κατοικίες και μεγάλα έργα, εξασφαλίζοντας την ακόμη πολυτιμότερη σήμερα **εξοικονόμηση ενέργειας**, τη **σταθερότητα** των κατασκευών, αλλά και τις πολύτιμες **εσωτερικές αξίες για υγιεινούς χώρους διαβίωσης**.

Και πραγματικά, έχουμε συμβάλλει μαζί στη δημιουργία ολοένα και περισσότερων **εξαιρετικών κτιρίων**. Στο διαγωνισμό Baumit Life Challenge, ο οποίος συμπληρώνει φέτος μια δεκαετία και έχει καθιερωθεί πλέον σε όλη την Ευρώπη, βραβεύονται κτίρια εξαιρετικής αρχιτεκτονικής που έχουν δημιουργηθεί με τα συστήματα και προϊόντα της Baumit στις περισσότερες ευρωπαϊκές χώρες.

Κάθε ένα από αυτά τα κτίρια, όπως και το καθένα από αυτά που έχουμε δημιουργήσει μαζί στην Ελλάδα και την Κύπρο κρύβει πίσω του μια ξεχωριστή, ιδιαίτερη ιστορία. Εξαιρετικές ιστορίες, πίσω από εξαιρετικά κτίρια. Great Stories, behind Great Buildings.

Πολλά είναι τα παραδείγματα τέτοιων κτιρίων και πολλά από αυτά έχουν βραβευθεί στο διαγωνισμό Baumit Life Challenge, όπως το κτίριο στο εξώφυλλο του φετινού μας τιμοκατάλογου: Η γκαλερί Cukragra στη Λιουμπλιάνα, ένα πρώην εργοστάσιο ζάχαρης που χρονολογείται από το 1828, έχει ανακαινιστεί εντυπωσιακά και είναι το κτίριο που κέρδισε το μεγάλο βραβείο του Baumit Life Challenge 2022 στη Βαλένθια.

Αλλά η ιστορία της γκαλερί Cukragra είναι μόνο ένα από τα πολλά αξιοσημείωτα έργα που έχει πραγματοποιήσει η Baumit μαζί με εσάς, τους Συνεργάτες της.

Υπάρχουν πολλές ακόμη εμπνευσμένες ιστορίες κτιρίων στο site μας, όπου θα βρείτε πολλά, εξαιρετικά και πανέμορφα κτίρια που έχουμε δημιουργήσει μαζί, με τα προϊόντα μας Baumit, στην Ελλάδα και την Κύπρο.

Είμαστε σίγουροι ότι θα ακολουθήσουν ακόμη πάρα πολλά, τα οποία εκτός από τις πανέμορφες προσόψεις τους, θα είναι κτίρια που θα εκπληρώνουν το όραμα μας, το όραμα της Baumit να «στηρίζουμε τους συνεργάτες μας στις κατασκευές υγιεινών, ενεργειακά αποδοτικών και όμορφων κτιρίων για ένα βιώσιμο μέλλον».

Σας ευχαριστούμε που μαζί σας κάνουμε το όραμά μας πραγματικότητα και για την πολύτιμη για εμάς εμπιστοσύνη σας.

Με εγκάρδιους χαιρετισμούς και ευχές για μια εποικοδομητική και προσοδοφόρα συνεργασία,

Τηλέμαχος Καββαδίας
Γενικός Διευθυντής Ελλάδας, Κύπρου





ΣΥΣΤΗΜΑΤΑ ΕΞΩΤΕΡΙΚΗΣ ΘΕΡΜΟΜΟΝΩΣΗΣ

- O** OPENSYSYSTEM
- S_E** STARSYSYSTEM EPS
- S_M** STARSYSYSTEM MINERAL
- S_R** STARSYSYSTEM RESOLUTION

- I** POWERSYSYSTEM
- C** CERAMICSYSTEM
- P_E** PROSYSYSTEM EPS
- P_M** PROSYSYSTEM MINERAL



BAUMACOL

- 
ΕΣΩΤΕΡΙΚΑ &
ΕΞΩΤΕΡΙΚΑ
- 
ΧΩΡΙΣ
ΕΞΑΝΘΗΜΑΤΑ
ΑΛΑΤΩΝ
- 
ΕΞΩΤΕΡΙΚΑ
- 
ΠΛΑΚΙΔΙΟ ΣΕ
ΠΛΑΚΙΔΙΟ
- 
ΚΟΥΖΙΝΑ
- 
ΦΥΣΙΚΟΣ ΛΙΘΟΣ
- 
ΜΠΑΝΙΟ
- 
ΤΑΡΑΤΣΑ &
ΜΠΑΛΚΟΝΙ
- 
ΠΙΣΙΝΑ
- 
ΕΝΔΟΔΑΠΕΔΙΑ
ΘΕΡΜΑΝΣΗ
- 
ΥΨΗΛΩΝ
ΑΠΑΙΤΗΣΕΩΝ



**”Στηρίζουμε τους συνεργάτες μας
στις κατασκευές υγιεινών, ενεργειακά
αποδοτικών και όμορφων κτιρίων
για ένα βιώσιμο μέλλον“**

Όραμα Baumit

Στη Baumit δεσμευόμαστε για την ποιότητα και αειφορία των κατασκευών. Αναπτύσσουμε και παράγουμε βιώσιμα προϊόντα ώστε να συμμορφώνονται με τις υψηλότερες απαιτήσεις ποιότητας. Η συνεχής έρευνα στο ερευνητικό μας κέντρο VIVA Park, το μεγαλύτερο ερευνητικό κέντρο δομικών υλικών στην Ευρώπη, μας βοηθά να αναλύουμε και να βελτιώνουμε συνεχώς τα προϊόντα μας, καθώς και να δημιουργούμε καινοτόμες λύσεις για υγιεινά, ενεργειακά αποδοτικά και όμορφα κτίρια. Μέρος του οράματός μας είναι, η τεχνογνωσία και η πάνω από 30 χρόνια εμπειρία μας, να φτάνει στους συνεργάτες μας με τη μορφή υψηλής ποιότητας συστημάτων, προϊόντων και υπηρεσιών για να χτίσουμε μαζί ένα βιώσιμο, αειφόρο μέλλον.

GO2morrow

Βιωσιμότητα στη Baumit

Baumit GO2morrow: Η βάση όλων των δράσεών μας για την αειφορεία και τη βιώσιμη ανάπτυξη. Γιατί κάθε τι που κάνουμε ή δημιουργούμε γίνεται με μακροπρόθεσμη προοπτική, με γνώμονα το μέλλον. Από την ίδρυση της εταιρείας μας, αυτή είναι η κατεύθυνση που έχουμε επιλέξει, αυτός είναι ο δρόμος που ακολουθούμε.



Η ευθύνη μας, ως ένας από τους κορυφαίους παραγωγούς δομικών υλικών στην Ευρώπη είναι ταυτόχρονα το κίνητρό μας - για κάθε μας δράση σε οικολογικό, οικονομικό και κοινωνικό πλαίσιο. Έχουμε ήδη επιτύχει πολλά. Με τους Στόχους μας GO2morrow 2030, βάζουμε τον πήχη ακόμα πιο ψηλά.

Στόχος: 45 εκατ. m² εξωτερικής θερμομόνωσης κάθε χρόνο σε όλη την Ευρώπη - επιτεύχθηκε!

Αυτό σημαίνει εξοικονόμηση 1 εκατομμυρίου τόνων εκπομπών CO₂ ετησίως, μέγεθος σχεδόν συγκρίσιμο με την ποσότητα οξυγόνου που παράγεται από 90 εκατομμύρια δέντρα ετησίως. Μια εξοικονόμηση που κάθε χρόνο επιτυγχάνεται εκ νέου.

Εξοικονόμηση 800 εκατομμυρίων τόνων CO₂ από την αρχή της επιτυχημένης πορείας των Συστημάτων Εξωτερικής Θερμομόνωσης Baumit - επιτεύχθηκε!

Αυτό ισοδυναμεί με την ποσότητα CO₂ που παράγεται από 10 εκατομμύρια αυτοκίνητα σε 15 χρόνια ή 300.000 ταξίδια στο φεγγάρι! Πραγματικά! Η εξοικονόμηση που επιτυγχάνουμε ξεπερνά σε ετήσια βάση τις εκπομπές CO₂ ολόκληρης της Γερμανίας!



“Για τους ανθρώπους, τον πλανήτη, τη βιώσιμη επιχειρηματικότητα - γι’ αυτό είμαστε εδώ.”

CEO Baumit Group, Robert Schmid

Θέλουμε να επιτύχουμε ακόμη περισσότερα στον τομέα της οικολογίας μέχρι το 2030

20%

Λιγότερες εκπομπές CO₂

Αυτός είναι ο πιο σημαντικός GO2morrow οικολογικός μας στόχος. Η βελτίωση των συνταγών των προϊόντων μας, τα φιλικά προς το περιβάλλον συνδετικά και τα ανακυκλωμένα υλικά συσκευασίας συμβάλλουν στη μείωση των εκπομπών CO₂ κατά 20% ανά παραγόμενο τόνο.

10%

Λιγότερη ή πράσινη ενέργεια ανά τόνο παραγόμενου δομικού υλικού

Τα φωτοβολταϊκά πάνελ, η αποτελεσματικότερη χρήση της ενέργειας και η χρήση προηγμένων τεχνολογιών είναι σημαντικά βήματα σε αυτή την πορεία.

10%

πρακτικές κυκλικής οικονομίας σε ολόκληρη την Baumit

Αυτό το πετυχαίνουμε με το πρωτοποριακό ανακυκλωμένο σκυρόδεμά μας GO2morrow και την ανάπτυξη καινοτόμων τεχνολογιών.



Θέλουμε να επιτύχουμε περισσότερα για τους ανθρώπους

Ίσες ευκαιρίες για τους εργαζομένους μας.

Η συμπερίληψη είναι βασική προτεραιότητα για το εργασιακό μας περιβάλλον. Με ισότητα και ισονομία των διοικητικών μας ομάδων, θα προσφέρουμε σε όλους τις καλύτερες δυνατές συνθήκες για προσωπική και επαγγελματική εξέλιξη.

Στήριξη της τοπικής κοινωνίας.

Εμπλακείτε σε κοινωνικά έργα, παρέχετε βοήθεια σε ευπαθείς κοινωνικά ομάδες, συμμετέχετε σε τοπικές χορηγίες και προσφέρετε οικονομικούς πόρους.

Για εμάς στην Baumit αυτές οι δράσεις είναι σημαντικές όσο και η καθημερινή μας δουλειά.

Κανένα ατύχημα στο χώρο εργασίας.

Ένας από τους σημαντικότερους στόχους μας για τον οποίον συνεχώς καταβάλλουμε κάθε δυνατή προσπάθεια: Με τον Κανονισμό Ασφαλείας και Υγιεινής, την τάξη και οργάνωση στις εγκαταστάσεις μας και τα μέτρα προστασίας και ιατρικής φροντίδας επιτυγχάνουμε επαγγελματική υγεία και ασφάλεια.

Θέλουμε να επιτύχουμε περισσότερα για την οικονομία

Να διασφαλίσουμε την ανάπτυξη.

Σκεφτόμαστε μακροπρόθεσμα για να διατηρήσουμε και να επεκτείνουμε, με σύνεση και ποιότητα, την ηγετική μας θέση στην αγορά εξασφαλίζοντας θέσεις εργασίας.

Εξοικονόμηση πρώτων υλών και προστασία του περιβάλλοντος.

Θα εξοικονομήσουμε μεταφορικά χιλιόμετρα, θα χρησιμοποιήσουμε παλιά κτίρια ως πηγή πρώτων

υλών, θα αξιοποιήσουμε τις νέες τεχνολογίες, θα επενδύσουμε σε ανθεκτικά προϊόντα και τη δυνατότητα επαναχρησιμοποίησης υλικών.

Τοπικές εφοδιαστικές αλυσίδες.

Τα υψηλότερα πρότυπα ποιότητας και η ελαχιστοποίηση των αποστάσεων στην εφοδιαστική αλυσίδα είναι ζωτικής σημασίας. Αναλαμβάνουμε την ευθύνη ολόκληρου του κύκλου ζωής των προϊόντων μας.





3 Στοιχεία για το **Healthy Living**

Μετά από πολλά χρόνια εντατικής έρευνας, αναλύοντας και αξιολογώντας εκατομμύρια δεδομένα, είναι σαφές ότι οι κατασκευαστικές μέθοδοι και τα δομικά υλικά έχουν σημαντική επίπτωση στην υγεία και την ποιότητα της ζωής μας. Ανεξάρτητα από τον τύπο αρχιτεκτονικής που θα επιλέξετε κατά την οικοδόμηση ενός σπιτιού, όλα τα σπίτια έχουν ένα κοινό σημείο. Προκειμένου να δημιουργηθεί ένα υγιεινό κτίριο, πρέπει να ληφθούν υπ' όψιν τα παρακάτω τρία στοιχεία:

ΠΡΩΤΑ Η ΘΕΡΜΟΜΟΝΩΣΗ

Προστασία και θαλπωρή

ΕΣΩΤΕΡΙΚΕΣ ΑΞΙΕΣ

Φυσική και υγιεινή διαβίωση

Η ΣΤΑΘΕΡΟΤΗΤΑ ΜΕΤΡΑΕΙ

Ασφάλεια και προστασία





ΠΡΩΤΑ Η ΘΕΡΜΟΜΟΝΩΣΗ

Προστασία και θαλπωρή

Η καλή θερμομόνωση συμβάλλει σημαντικά όχι μόνο στην ενεργειακή απόδοση του κτιρίου σας, αλλά εξασφαλίζει, επίσης, μία ευχάριστα θερμή το χειμώνα και δροσερή το καλοκαίρι τοιχοποιία. Με αυτό τον τρόπο, ο εσωτερικός χώρος γίνεται άνετος και χωρίς θερμογέφυρες, ενώ η διαβίωση πιο ευχάριστη και υγιεινή.



ΕΣΩΤΕΡΙΚΕΣ ΑΞΙΕΣ

Φυσική και υγιεινή διαβίωση

Ένα καλό σύστημα ανόργανου σοβά μπορεί να δράσει ως ρυθμιστής υγρασίας, απορροφώντας την υπερβολική υγρασία στα πρώτα μόλις εκατοστά του πάχους του και απελευθερώνοντάς τη ξανά. Αυτό εξασφαλίζει σταθερότητα υγρασίας και ένα υγιεινό εσωτερικό κλίμα.



Η ΣΤΑΘΕΡΟΤΗΤΑ ΜΕΤΡΑΕΙ

Ασφάλεια και προστασία

Τοιχοποιίες, οροφές και δάπεδα μπορούν να προστατευτούν εξωτερικά με καλής απόδοσης θερμομόνωση, για να αποθηκεύουν θερμότητα το χειμώνα και να διατηρούν τη δροσιά στο σπίτι το καλοκαίρι. Όσο μεγαλύτερο είναι το πάχος της κατασκευής, τόσο πιο αποτελεσματική είναι η ενεργειακή απόδοση και πιο ευχάριστο και υγιεινό το εσωτερικό κλίμα.

Baumit CrystalSet



■ Φυσικό & διαπνέον
■ Ενάντια σε σκόνη & ρύπους
■ Εξαιρετική ανθεκτικότητα

ΦΥΣΙΚΟ & ΔΙΑΠΝΕΟΝ
CRYSTAL EFFECT
ΕΝΑΝΤΙΑ ΣΕ ΣΚΟΝΗ & ΡΥΠΟΥΣ
ΕΞΑΙΡΕΤΙΚΗ ΑΝΘΕΚΤΙΚΟΤΗΤΑ

Crystal Top
Activator

Baumit Εξωτερική Θερμομόνωση



Κάθε μέτρο² μετράει

■ ... εξοικονόμηση ενέργειας
■ ... εξοικονόμηση χρημάτων
■ ... για την προστασία του περιβάλλοντος

openContact
Baumit

Baumit Finish



✓ Χωρίς σφραγιώσεις
✓ Χωρίς ανελαστώσεις
✓ Εύκολη εφαρμογή
✓ Εύκολο τρίψιμο
✓ Λευκή επιφάνεια

■ Χωρίς ρωγμές
■ Εύκολο στο τρίψιμο
■ Λεία τελική επιφάνεια

White Finish
light Finish
20 kg

ΠΡΩΤΑ Η ΘΕΡΜΟΜΟΝΩΣΗ

ΤΕΛΙΚΑ ΕΠΙΧΡΙΣΜΑΤΑ ΚΑΙ ΧΡΩΜΑΤΑ

| | |
|---|----|
| ΧΡΩΜΑΤΑ Χρώματα Προσώψεων | 22 |
| CRYSTAL SET | 26 |
| TOP/CLASSICO Επιχρίσματα Προσώψεων | 28 |
| ΑΣΤΑΡΙΑ Προετοιμασία Υποστρώματος | 38 |

ΣΥΣΤΗΜΑΤΑ ΕΞΩΤΕΡΙΚΗΣ ΘΕΡΜΟΜΟΝΩΣΗΣ

| | |
|--|----|
| CONTACT Κόλλες & Στρώσεις Ενίσχυσης | 44 |
| BAUMIT CERAMIC SYSTEM | 47 |
| ΘΕΡΜΟΜΟΝΩΤΙΚΕΣ ΠΛΑΚΕΣ | 48 |
| ΔΙΑΚΟΣΜΗΤΙΚΑ ΤΕΜΑΧΙΑ ΠΡΟΣΩΨΗΣ | 52 |
| ΠΛΕΓΜΑΤΑ ΚΑΙ ΜΗΧΑΝΙΚΗ ΣΤΗΡΙΞΗ | 56 |
| ΕΞΑΡΤΗΜΑΤΑ | 62 |

ΑΝΟΡΓΑΝΟΙ ΣΟΒΑΔΕΣ

| | |
|--|----|
| ΣΟΒΑΔΕΣ εξωτερικής χρήσης | 68 |
| ΣΟΒΑΔΕΣ εσωτερικής χρήσης | 68 |

ΑΠΟΚΑΤΑΣΤΑΣΗ & ΑΝΑΚΑΙΝΙΣΗ

| | |
|---|----|
| MULTI Κονίες Πολλαπλών Χρήσεων | 70 |
|---|----|

ΕΣΩΤΕΡΙΚΕΣ ΑΞΙΕΣ

HEALTHY LIVING

| | |
|----------------------------|----|
| ΙΟΝΙΤ | 76 |
| ΚΛΙΜΑ SYSTEMS | 78 |

Η ΣΤΑΘΕΡΟΤΗΤΑ ΜΕΤΡΑΕΙ

ΕΠΙΚΟΛΛΗΣΗ ΠΛΑΚΙΔΙΩΝ

| | |
|--|----|
| BAUMACOL Κόλλες | 84 |
| BAUMACOL Πληρωτικά Αρμών | 88 |
| BAUMACOL Στεγάνωση Υποστρώματος | 90 |
| BAUMACOL Στεγάνωση-Αποσύμπτυξη | 91 |

ΔΑΠΕΔΑ

| | |
|--|----|
| NIVELLO Αυτοεπιπεδούμενα Δάπεδα | 96 |
| ΤΣΙΜΕΝΤΟΚΟΝΙΕΣ | 96 |

ΧΤΙΣΙΜΟ & ΣΚΥΡΟΔΕΜΑ

| | |
|---|----|
| ΚΟΛΛΑ ΠΟΡΟΜΠΕΤΟΝ | 98 |
| ΚΟΝΙΑΜΑΤΑ | 98 |
| ΠΡΟΑΝΑΜΕΜΕΙΓΜΕΝΟ ΣΚΥΡΟΔΕΜΑ | 99 |

ΕΞΥΠΗΡΕΤΗΣΗ

ΕΞΥΠΗΡΕΤΗΣΗ

| | |
|--------------------------------------|-----|
| ΕΞΥΠΗΡΕΤΗΣΗ ΠΕΛΑΤΩΝ | 102 |
| ΓΕΝΙΚΟΙ ΟΡΟΙ ΣΥΝΑΛΛΑΓΩΝ | 104 |
| ΕΥΡΕΤΗΡΙΟ | 106 |

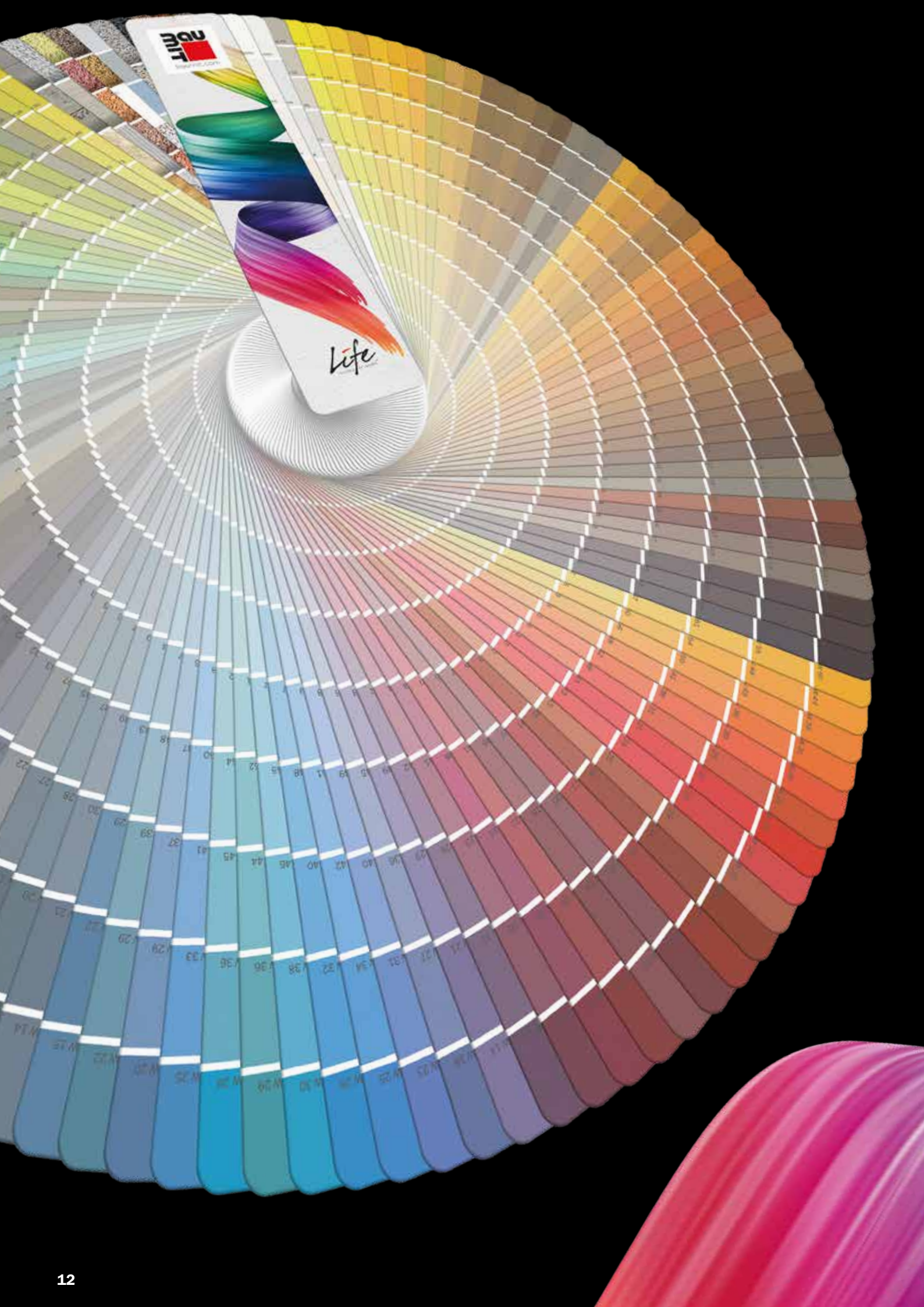

Life

COLORED BY BAUMIT

Baumit Life Color System

Κατεβάστε την εφαρμογή **Baumit AR Designer** τώρα, ανεβάστε μια φωτογραφία ή φωτορεαλιστικό του κτιρίου σας και δείτε όλες τις χρωματικές επιλογές μέσα σε δευτερόλεπτα!



Click here to go to the app:



www.baumit.gr



| | | | | | | |
|-------|-------|------|------|------|------|------|
| W1200 | W1209 | 0021 | 0031 | 0041 | 0051 | 0061 |
| W1201 | W1210 | 0022 | 0032 | 0042 | 0052 | 0062 |
| W1202 | W1211 | 0023 | 0033 | 0043 | 0053 | 0063 |
| W1203 | 0014 | 0024 | 0034 | 0044 | 0054 | 0064 |
| W1204 | 0015 | 0025 | 0035 | 0045 | 0055 | 0065 |
| W1205 | 0016 | 0026 | 0036 | 0046 | 0056 | 0066 |
| W1206 | 0017 | 0027 | 0037 | 0047 | 0057 | 0067 |
| W1207 | 0018 | 0028 | 0038 | 0048 | 0058 | 0068 |
| W1208 | 0019 | 0029 | 0039 | 0049 | 0059 | 0069 |
| 0321 | 0331 | 0341 | 0351 | 0361 | 0371 | 0381 |
| 0322 | 0332 | 0342 | 0352 | 0362 | 0372 | 0382 |
| 0323 | 0333 | 0343 | 0353 | 0363 | 0373 | 0383 |
| 0324 | 0334 | 0344 | 0354 | 0364 | 0374 | 0384 |
| 0325 | 0335 | 0345 | 0355 | 0365 | 0375 | 0385 |
| 0326 | 0336 | 0346 | 0356 | 0366 | 0376 | 0386 |
| 0327 | 0337 | 0347 | 0357 | 0367 | 0377 | 0387 |
| 0328 | 0338 | 0348 | 0358 | 0368 | 0378 | 0388 |
| 0329 | 0339 | 0349 | 0359 | 0369 | 0379 | 0389 |
| 0601 | 0611 | 0621 | 0631 | 0671 | 0681 | 0691 |
| 0602 | 0612 | 0622 | 0632 | 0672 | 0682 | 0692 |
| 0603 | 0613 | 0623 | 0633 | 0673 | 0683 | 0693 |
| 0604 | 0614 | 0624 | 0634 | 0674 | 0684 | 0694 |
| 0605 | 0615 | 0625 | 0635 | 0675 | 0685 | 0695 |
| 0606 | 0616 | 0626 | 0636 | 0676 | 0686 | 0696 |
| 0607 | 0617 | 0627 | 0637 | 0677 | 0687 | 0697 |
| 0608 | 0618 | 0628 | 0638 | 0678 | 0688 | 0698 |
| 0609 | 0619 | 0629 | 0639 | 0679 | 0689 | 0699 |
| 1381 | 1341 | 1351 | 1361 | 1371 | 0971 | 1331 |
| 1382 | 1342 | 1352 | 1362 | 1372 | 0972 | 1332 |
| 1383 | 1343 | 1353 | 1363 | 1373 | 0973 | 1333 |
| 1384 | 1344 | 1354 | 1364 | 1374 | 0974 | 1334 |
| 1385 | 1345 | 1355 | 1365 | 1375 | 0975 | 1335 |
| 1386 | 1346 | 1356 | 1366 | 1376 | 0976 | 1336 |
| 1387 | 1347 | 1357 | 1367 | 1377 | 0977 | 1337 |
| 1388 | 1348 | 1358 | 1368 | 1378 | 0978 | 1338 |
| 1389 | 1349 | 1359 | 1369 | 1379 | 0979 | 1339 |

Όλες οι Αποχρώσεις του Λευκού (που ξεκινούν με W12..) είναι διαθέσιμες σε Baumit StarTop/Color, CrystalTop, CreativTop (εκτός από το Silk) και SilkonTop/Color. Εξαιρέση αποτελεί το W1200 StarWhite που είναι διαθέσιμο μόνο σε StarTop/Color και CreativTop (εκτός από το Silk).

Τα εκπαιωμένα δείγματα χρωμάτων χρησιμεύουν για την επιλογή της απόχρωσης. Δεν είναι εγγυημένη η απόλυτη αντιστοίχιση χρώματος με το παρεχόμενο υλικό.

Baumit Life Color System

| | | | | | | | | | | |
|--------|--------|--------|--------|--------|--------|--------|--------|--------|--------|--------|
| ● 0071 | ● 0081 | ● 0121 | ● 0131 | ● 0141 | ● 0151 | ● 0161 | ● 0171 | ● 0181 | ● 0191 | ● 1251 |
| ● 0072 | ● 0082 | ● 0122 | ● 0132 | ● 0142 | ● 0152 | ● 0162 | ● 0172 | ● 0182 | ▲ 0192 | ▲ 1252 |
| ● 0073 | ● 0083 | ● 0123 | ● 0133 | ● 0143 | ● 0153 | ● 0163 | ● 0173 | ● 0183 | ● 0193 | ● 1253 |
| ● 0074 | ● 0084 | ● 0124 | ● 0134 | ● 0144 | ● 0154 | ● 0164 | ● 0174 | ● 0184 | ● 0194 | ● 1254 |
| ● 0075 | ● 0085 | ● 0125 | ● 0135 | ● 0145 | ● 0155 | ● 0165 | ● 0175 | ● 0185 | ● 0195 | ● 1255 |
| ● 0076 | ● 0086 | ● 0126 | ● 0136 | ● 0146 | ● 0156 | ● 0166 | ● 0176 | ● 0186 | ● 0196 | ● 1256 |
| ● 0077 | ● 0087 | ● 0127 | ● 0137 | ● 0147 | ● 0157 | ● 0167 | ● 0177 | ● 0187 | ● 0197 | ● 1257 |
| ● 0078 | ● 0088 | ● 0128 | ● 0138 | ● 0148 | ● 0158 | ● 0168 | ● 0178 | ● 0188 | ● 0198 | ● 1258 |
| ● 0079 | ● 0089 | ● 0129 | ● 0139 | ● 0149 | ● 0159 | ● 0169 | ● 0179 | ● 0189 | ● 0199 | ● 1259 |
| ● 0391 | ● 1281 | ● 1291 | ● 0401 | ● 0411 | ● 1311 | ● 1301 | ● 0421 | ● 0431 | ● 0441 | ● 0451 |
| ▲ 0392 | ▲ 1282 | ▲ 1292 | ● 0402 | ▲ 0412 | ▲ 1312 | ▲ 1302 | ▲ 0422 | ▲ 0432 | ▲ 0442 | ● 0452 |
| ● 0393 | ▲ 1283 | ▲ 1293 | ● 0403 | ▲ 0413 | ▲ 1313 | ▲ 1303 | ▲ 0423 | ▲ 0433 | ▲ 0443 | ● 0453 |
| ● 0394 | ● 1284 | ● 1294 | ● 0404 | ● 0414 | ● 1314 | ● 1304 | ● 0424 | ● 0434 | ● 0444 | ● 0454 |
| ● 0395 | ● 1285 | ● 1295 | ● 0405 | ● 0415 | ● 1315 | ● 1305 | ● 0425 | ● 0435 | ● 0445 | ● 0455 |
| ● 0396 | ● 1286 | ● 1296 | ● 0406 | ● 0416 | ● 1316 | ● 1306 | ● 0426 | ● 0436 | ● 0446 | ● 0456 |
| ● 0397 | ● 1287 | ● 1297 | ● 0407 | ● 0417 | ● 1317 | ● 1307 | ● 0427 | ● 0437 | ● 0447 | ● 0457 |
| ● 0398 | ● 1288 | ● 1298 | ● 0408 | ● 0418 | ● 1318 | ● 1308 | ● 0428 | ● 0438 | ● 0448 | ● 0458 |
| ● 0399 | ● 1289 | ● 1299 | ● 0409 | ● 0419 | ● 1319 | ● 1309 | ● 0429 | ● 0439 | ● 0449 | ● 0459 |
| ● 0701 | ● 0711 | ● 0721 | ● 0731 | ● 0741 | ● 0751 | ● 0761 | ● 0771 | ● 0781 | ● 0791 | ● 0831 |
| ● 0702 | ● 0712 | ● 0722 | ● 0732 | ● 0742 | ● 0752 | ● 0762 | ● 0772 | ● 0782 | ● 0792 | ● 0832 |
| ● 0703 | ● 0713 | ● 0723 | ● 0733 | ● 0743 | ● 0753 | ● 0763 | ● 0773 | ● 0783 | ● 0793 | ● 0833 |
| ● 0704 | ● 0714 | ● 0724 | ● 0734 | ● 0744 | ● 0754 | ● 0764 | ● 0774 | ● 0784 | ● 0794 | ● 0834 |
| ● 0705 | ● 0715 | ● 0725 | ● 0735 | ● 0745 | ● 0755 | ● 0765 | ● 0775 | ● 0785 | ● 0795 | ● 0835 |
| ● 0706 | ● 0716 | ● 0726 | ● 0736 | ● 0746 | ● 0756 | ● 0766 | ● 0776 | ● 0786 | ● 0796 | ● 0836 |
| ● 0707 | ● 0717 | ● 0727 | ● 0737 | ● 0747 | ● 0757 | ● 0767 | ● 0777 | ● 0787 | ● 0797 | ● 0837 |
| ● 0708 | ● 0718 | ● 0728 | ● 0738 | ● 0748 | ● 0758 | ● 0768 | ● 0778 | ● 0788 | ● 0798 | ● 0838 |
| ● 0709 | ● 0719 | ● 0729 | ● 0739 | ● 0749 | ● 0759 | ● 0769 | ● 0779 | ● 0789 | ● 0799 | ● 0839 |
| ● 0981 | ● 0991 | ● 1001 | ● 1011 | ● 1411 | ● 1021 | ● 1401 | ● 1391 | ● 1031 | ● 1041 | ● 1051 |
| ● 0982 | ● 0992 | ● 1002 | ● 1012 | ● 1412 | ● 1022 | ▲ 1402 | ▲ 1392 | ● 1032 | ● 1042 | ● 1052 |
| ● 0983 | ● 0993 | ● 1003 | ● 1013 | ● 1413 | ● 1023 | ● 1403 | ● 1393 | ● 1033 | ● 1043 | ● 1053 |
| ● 0984 | ● 0994 | ● 1004 | ● 1014 | ● 1414 | ● 1024 | ● 1404 | ● 1394 | ● 1034 | ● 1044 | ● 1054 |
| ● 0985 | ● 0995 | ● 1005 | ● 1015 | ● 1415 | ● 1025 | ● 1405 | ● 1395 | ● 1035 | ● 1045 | ● 1055 |
| ● 0986 | ● 0996 | ● 1006 | ● 1016 | ● 1416 | ● 1026 | ● 1406 | ● 1396 | ● 1036 | ● 1046 | ● 1056 |
| ● 0987 | ● 0997 | ● 1007 | ● 1017 | ● 1417 | ● 1027 | ● 1407 | ● 1397 | ● 1037 | ● 1047 | ● 1057 |
| ● 0988 | ● 0998 | ● 1008 | ● 1018 | ● 1418 | ● 1028 | ● 1408 | ● 1398 | ● 1038 | ● 1048 | ● 1058 |
| ● 0989 | ● 0999 | ● 1009 | ● 1019 | ● 1419 | ● 1029 | ● 1409 | ● 1399 | ● 1039 | ● 1049 | ● 1059 |

Τελικό ψηφίο 1-3: Προτείνεται η εφαρμογή έγχρωμου ασαριού Baumit PremiumPrimer / Baumit UniPrimer.

● Αποχρώσεις διαθέσιμες μόνο σε Baumit PuraTop/Color. ▲ Αποχρώσεις διαθέσιμες μόνο σε Baumit StarTop/Color, PuraTop/Color, GranoroTop/Color και CreativTop.

▲ Αποχρώσεις που μπορούν να χρησιμοποιηθούν στα ETICS μόνο σε Baumit PuraTop/Color, Baumit StarTop/Color & Baumit CrystalTop (διαθέσιμο σε αποχρώσεις με τελικό ψηφίο 3-9).

Περισσότερες πληροφορίες στην ιστοσελίδα life.baumit.com.

| | | | | | | | | | | |
|--------|--------|--------|--------|--------|--------|--------|--------|--------|--------|--------|
| ● 1261 | ● 1271 | ● 0201 | ● 0211 | ● 0221 | ● 0231 | ● 0241 | ● 0281 | ● 0291 | ● 0301 | ● 0311 |
| ▲ 1262 | ▲ 1272 | 0202 | 0212 | 0222 | 0232 | 0242 | 0282 | 0292 | 0302 | 0312 |
| ▲ 1263 | 1273 | 0203 | 0213 | 0223 | 0233 | 0243 | 0283 | 0293 | 0303 | 0313 |
| 1264 | 1274 | 0204 | 0214 | 0224 | 0234 | 0244 | 0284 | 0294 | 0304 | 0314 |
| 1265 | 1275 | 0205 | 0215 | 0225 | 0235 | 0245 | 0285 | 0295 | 0305 | 0315 |
| 1266 | 1276 | 0206 | 0216 | 0226 | 0236 | 0246 | 0286 | 0296 | 0306 | 0316 |
| 1267 | 1277 | 0207 | 0217 | 0227 | 0237 | 0247 | 0287 | 0297 | 0307 | 0317 |
| 1268 | 1278 | 0208 | 0218 | 0228 | 0238 | 0248 | 0288 | 0298 | 0308 | 0318 |
| 1269 | 1279 | 0209 | 0219 | 0229 | 0239 | 0249 | 0289 | 0299 | 0309 | 0319 |
| ● 0461 | ● 0471 | ● 0481 | ● 0491 | ● 0501 | ● 0511 | ● 0521 | ● 0561 | ● 0571 | ● 0581 | ● 0591 |
| ▷ 0462 | ▷ 0472 | ▷ 0482 | ▷ 0492 | ▷ 0502 | ▷ 0512 | ▷ 0522 | 0562 | 0572 | ▷ 0582 | ▷ 0592 |
| ▷ 0463 | ▷ 0473 | ▷ 0483 | ▷ 0493 | ▷ 0503 | ▷ 0513 | ▷ 0523 | 0563 | 0573 | ▷ 0583 | ▷ 0593 |
| ▷ 0464 | ▷ 0474 | ▷ 0484 | ▷ 0494 | ▷ 0504 | ▷ 0514 | ▷ 0524 | 0564 | 0574 | ▷ 0584 | ▷ 0594 |
| ▷ 0465 | ▷ 0475 | ▷ 0485 | ▷ 0495 | ▷ 0505 | ▷ 0515 | ▷ 0525 | 0565 | 0575 | ▷ 0585 | ▷ 0595 |
| ▷ 0466 | ▷ 0476 | ▷ 0486 | ▷ 0496 | ▷ 0506 | ▷ 0516 | ▷ 0526 | 0566 | 0576 | ▷ 0586 | ▷ 0596 |
| ▷ 0467 | ▷ 0477 | ▷ 0487 | ▷ 0497 | ▷ 0507 | ▷ 0517 | ▷ 0527 | 0567 | 0577 | ▷ 0587 | ▷ 0597 |
| ▷ 0468 | ▷ 0478 | ▷ 0488 | ▷ 0498 | ▷ 0508 | ▷ 0518 | ▷ 0528 | 0568 | 0578 | ▷ 0588 | ▷ 0598 |
| ▷ 0469 | ▷ 0479 | ▷ 0489 | ▷ 0499 | ▷ 0509 | ▷ 0519 | ▷ 0529 | 0569 | 0579 | ▷ 0589 | ▷ 0599 |
| ● 0841 | ● 0851 | ● 1321 | ● 0861 | ● 0871 | ● 0881 | ● 0891 | ● 0901 | ● 0911 | ● 0921 | ● 0931 |
| 0842 | ▲ 0852 | ▲ 1322 | ▲ 0862 | ▲ 0872 | ▲ 0882 | ▲ 0892 | ▲ 0902 | ▲ 0912 | ▲ 0922 | ▲ 0932 |
| 0843 | 0853 | 1323 | 0863 | 0873 | ▲ 0883 | ▲ 0893 | ▲ 0903 | ▲ 0913 | ▲ 0923 | ▲ 0933 |
| 0844 | 0854 | 1324 | 0864 | 0874 | 0884 | 0894 | 0904 | 0914 | 0924 | 0934 |
| 0845 | 0855 | 1325 | 0865 | 0875 | 0885 | 0895 | 0905 | 0915 | 0925 | 0935 |
| 0846 | 0856 | 1326 | 0866 | 0876 | 0886 | 0896 | 0906 | 0916 | 0926 | 0936 |
| 0847 | 0857 | 1327 | 0867 | 0877 | 0887 | 0897 | 0907 | 0917 | 0927 | 0937 |
| 0848 | 0858 | 1328 | 0868 | 0878 | 0888 | 0898 | 0908 | 0918 | 0928 | 0938 |
| 0849 | 0859 | 1329 | 0869 | 0879 | 0889 | 0899 | 0909 | 0919 | 0929 | 0939 |
| ● 1061 | ● 1071 | ● 1421 | ● 1111 | ● 1121 | ● 1131 | ● 1141 | ● 1431 | ● 1441 | ● 1151 | ● 1161 |
| 1062 | 1072 | 1422 | 1112 | 1122 | 1132 | 1142 | 1432 | 1442 | 1152 | 1162 |
| 1063 | 1073 | 1423 | 1113 | 1123 | 1133 | 1143 | 1433 | 1443 | 1153 | 1163 |
| 1064 | 1074 | 1424 | 1114 | 1124 | 1134 | 1144 | 1434 | 1444 | 1154 | 1164 |
| 1065 | 1075 | 1425 | 1115 | 1125 | 1135 | 1145 | 1435 | 1445 | 1155 | 1165 |
| 1066 | 1076 | 1426 | 1116 | 1126 | 1136 | 1146 | 1436 | 1446 | 1156 | 1166 |
| 1067 | 1077 | 1427 | 1117 | 1127 | 1137 | 1147 | 1437 | 1447 | 1157 | 1167 |
| 1068 | 1078 | 1428 | 1118 | 1128 | 1138 | 1148 | 1438 | 1448 | 1158 | 1168 |
| 1069 | 1079 | 1429 | 1119 | 1129 | 1139 | 1149 | 1439 | 1449 | 1159 | 1169 |

Τελικό ψηφίο 1-3: Προτείνεται η εφαρμογή έγχρωμου ασταριού Baumit PremiumPrimer / Baumit UniPrimer.

● Αποχρώσεις διαθέσιμες μόνο σε Baumit PuraTop/Color. ▷ Αποχρώσεις διαθέσιμες μόνο σε Baumit StarTop/Color, PuraTop/Color, GranoporTop/Color και CreativTop.

▲ Αποχρώσεις που μπορούν να χρησιμοποιηθούν στα ETICS μόνο σε Baumit PuraTop/Color, Baumit StarTop/Color & Baumit CrystalTop (διαθέσιμο σε αποχρώσεις με τελικό ψηφίο 3-9).

Περισσότερες πληροφορίες στην ιστοσελίδα life.baumit.com.



Baumit Shades of White



Οι 12 αποχρώσεις του λευκού είναι διαθέσιμες σε Baumit StarTop/Color, CreativTop και SilkTop/Color. Το W1200 StarWhite είναι διαθέσιμο σε StarTop/Color και CreativTop.

Baumit Lasur



Baumit Glitter



Baumit Metallic

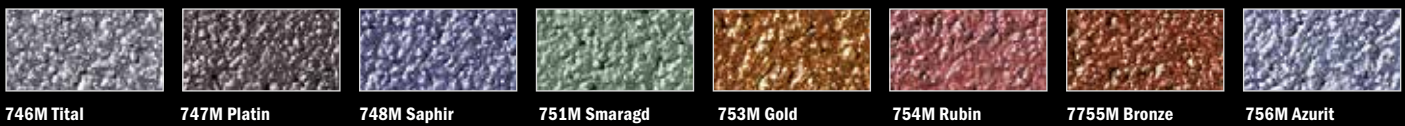

Baumit Mosaik – Essential Line



Όλα τα εκτυπωμένα δείγματα χρωμάτων χρησιμοποιούνται για την επιλογή της απόχρωσης. Η τελική απόχρωση στο έργο ενδέχεται να παρουσιάζει μικρές αποκλίσεις. Η ομοιομορφία του χρώματος και της υφής μπορεί να διασφαλιστεί μόνο σε μία παρτίδα παραγωγής.

• Μπορεί να χρησιμοποιηθεί μόνο σε συστήματα εξωτερικής θερμομόνωσης με διπλή στρώση ενίσχυσης (min. πάχος 5 mm)

Baumit Mosaik – Natural Line

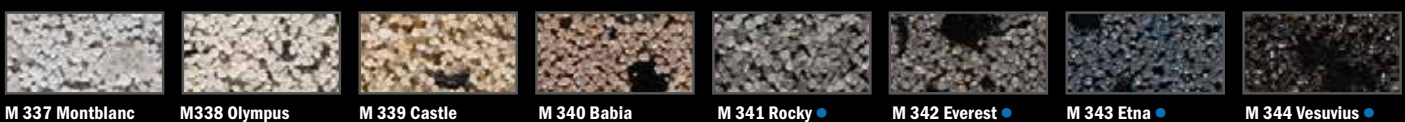

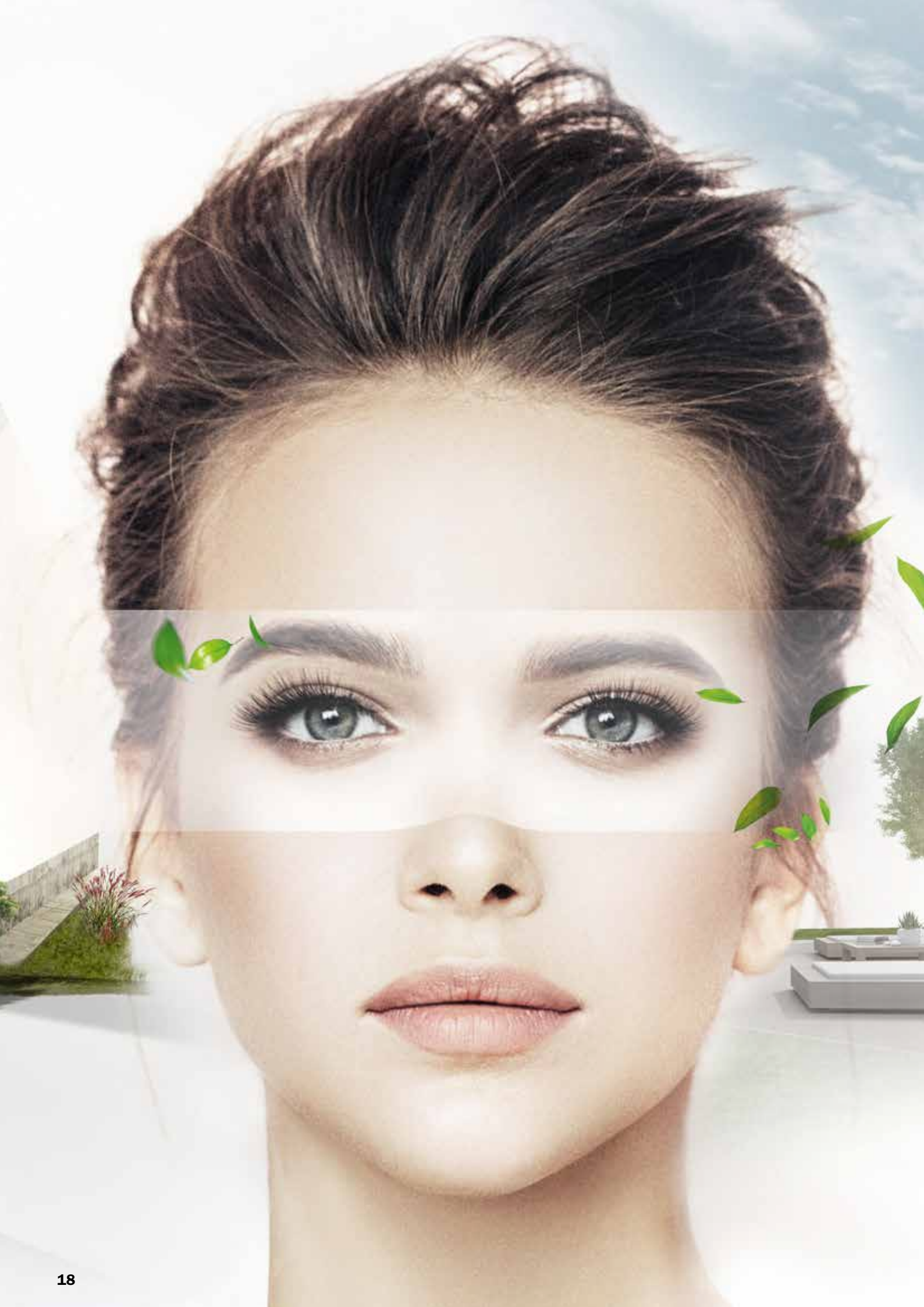

Προστασία

Πρώτα η θερμομόνωση

και θαλπωρή



ΤΕΛΙΚΑ ΕΠΙΧΡΙΣΜΑΤΑ ΚΑΙ ΧΡΩΜΑΤΑ

ΣΕΛ. 20

ΣΥΣΤΗΜΑΤΑ ΕΞΩΤΕΡΙΚΗΣ ΘΕΡΜΟΜΟΝΩΣΗΣ

ΣΕΛ. 42

ΑΝΟΡΓΑΝΟΙ ΣΟΒΑΔΕΣ

ΣΕΛ. 68

ΑΠΟΚΑΤΑΣΤΑΣΗ & ΑΝΑΚΑΙΝΙΣΗ

ΣΕΛ. 70



Όμορφες και μοναδικές προσόψεις

Επιχρίσματα & Χρώματα

Baumit CrystalSet



- Φυσικό & διαπνέον
- Ενάντια σε σκόνη & ρύπους
- Εξαιρετική ανθεκτικότητα

| | | | | | |
|---------------------------|---|---|---|---|---|
| αυτοκαθαρισμός | ■ | ■ | ■ | ■ | ■ |
| ανθεκτικότητα | ■ | ■ | ■ | ■ | ■ |
| διάχυση υδρατμών | ■ | ■ | ■ | ■ | ■ |
| οικονομία | ■ | ■ | ■ | | |
| χρωματικές επιλογές | ■ | ■ | ■ | ■ | |
| καταλληλότητα για υπόβαση | ■ | ■ | ■ | ■ | |
| παραλλαγές (υφή) | ■ | ■ | ■ | ■ | |

Baumit NanoporTop & NanoporColor



- Νανοκρυσταλλική δομή
- Αυτοκαθαριζόμενο
- Υψηλή διαπνοή

| | | | | | |
|---------------------------|---|---|---|---|---|
| αυτοκαθαρισμός | ■ | ■ | ■ | ■ | ■ |
| ανθεκτικότητα | ■ | ■ | ■ | ■ | ■ |
| διάχυση υδρατμών | ■ | ■ | ■ | ■ | ■ |
| οικονομία | ■ | ■ | ■ | | |
| χρωματικές επιλογές | ■ | ■ | ■ | ■ | |
| καταλληλότητα για υπόβαση | ■ | ■ | ■ | ■ | |
| παραλλαγές (υφή) | ■ | ■ | ■ | ■ | |

Baumit StarTop & StarColor



- Επιφάνεια που στεγνώνει γρήγορα
- Αυξημένη προστασία ενάντια σε άλγη
- Βελτιωμένη εργασιμότητα

| | | | | | |
|---------------------------|---|---|---|---|---|
| αυτοκαθαρισμός | ■ | ■ | ■ | ■ | |
| ανθεκτικότητα | ■ | ■ | ■ | ■ | ■ |
| διάχυση υδρατμών | ■ | ■ | ■ | ■ | |
| οικονομία | ■ | ■ | ■ | | |
| χρωματικές επιλογές | ■ | ■ | ■ | ■ | |
| καταλληλότητα για υπόβαση | ■ | ■ | ■ | ■ | |
| παραλλαγές (υφή) | ■ | ■ | ■ | ■ | |

Baumit PuraTop & PuraColor



- Μεγάλη ποικιλία χρωμάτων
- Έντονες αποχρώσεις
- Τεχνολογία Cool Pigments

| | | | | | |
|---------------------------|---|---|---|---|---|
| αυτοκαθαρισμός | ■ | ■ | ■ | | |
| ανθεκτικότητα | ■ | ■ | ■ | ■ | ■ |
| διάχυση υδρατμών | ■ | ■ | ■ | | |
| οικονομία | ■ | ■ | ■ | | |
| χρωματικές επιλογές | ■ | ■ | ■ | ■ | ■ |
| καταλληλότητα για υπόβαση | ■ | ■ | ■ | ■ | |
| παραλλαγές (υφή) | ■ | ■ | ■ | ■ | |



- αυτοκαθαρισμός
- ανθεκτικότητα
- διάχυση υδρατμών
- οικονομία
- χρωματικές επιλογές
- καταλληλότητα για υπόβαση
- έντονες αποχρώσεις



| | | | | | |
|---------------------------|---|---|---|---|---|
| αυτοκαθαρισμός | ■ | ■ | ■ | ■ | ■ |
| ανθεκτικότητα | ■ | ■ | ■ | ■ | ■ |
| διάχυση υδρατμών | ■ | ■ | ■ | ■ | ■ |
| οικονομία | ■ | ■ | ■ | | |
| χρωματικές επιλογές | ■ | ■ | ■ | ■ | |
| καταλληλότητα για υπόβαση | ■ | ■ | ■ | ■ | |
| παραλλαγές (υφή) | ■ | ■ | ■ | ■ | |



| | | | | | |
|---------------------------|---|---|---|---|---|
| αυτοκαθαρισμός | ■ | ■ | ■ | ■ | |
| ανθεκτικότητα | ■ | ■ | ■ | ■ | ■ |
| διάχυση υδρατμών | ■ | ■ | ■ | ■ | |
| οικονομία | ■ | ■ | ■ | | |
| χρωματικές επιλογές | ■ | ■ | ■ | ■ | |
| καταλληλότητα για υπόβαση | ■ | ■ | ■ | ■ | |
| παραλλαγές (υφή) | ■ | ■ | ■ | ■ | |



| | | | | | |
|---------------------------|---|---|---|---|---|
| αυτοκαθαρισμός | ■ | ■ | ■ | | |
| ανθεκτικότητα | ■ | ■ | ■ | ■ | ■ |
| διάχυση υδρατμών | ■ | ■ | ■ | | |
| οικονομία | ■ | ■ | ■ | | |
| χρωματικές επιλογές | ■ | ■ | ■ | ■ | ■ |
| καταλληλότητα για υπόβαση | ■ | ■ | ■ | ■ | |
| παραλλαγές (υφή) | ■ | ■ | ■ | ■ | |

Τα επιχρίσματα Baumit αποτελούν μια προστατευτική ασπίδα έναντι των καιρικών συνθηκών.

Δεν παρέχουν μόνο μία όμορφη πρόσοψη, αλλά εξασφαλίζουν επίσης την αντοχή της θερμομόνωσης και της κατασκευής σας.

- Ισχυρή προστασία για το κτίριο
- Το πιο πρωτοποριακό σύστημα χρωμάτων για προσόψεις
- Ανθεκτικό και όμορφο
- Ισχυρό και ασφαλές
- Προηγμένη τεχνολογία
- Έτοιμα προς χρήση προϊόντα
- Ιδιαίτερα και δημιουργικά
- Η σωστή λύση για κάθε υπόστρωμα
- Αποδεδειγμένη διάρκεια για δεκαετίες

Baumit SilikonTop & SilikonColor



- Υψηλή προστασία
- Υδατοαπωθητικότητα & ανθεκτικότητα στη ρύπανση
- Μεγάλη καλυπτικότητα

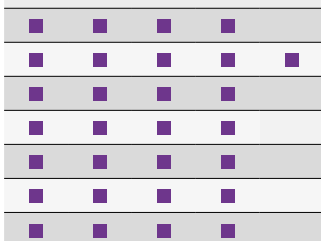

Baumit SilikatTop & SilikatColor



- Διαπνοή
- Ανόργανο προϊόν
- Ιδανικό για ανακαινίσεις

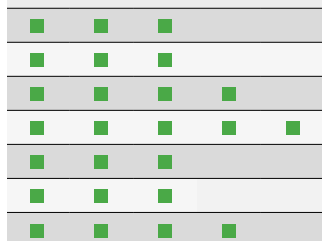

Baumit GranoporTop & GranoporColor



- Μεγάλη ποικιλία χρωμάτων
- Οικονομικό προϊόν
- Γενικής χρήσης

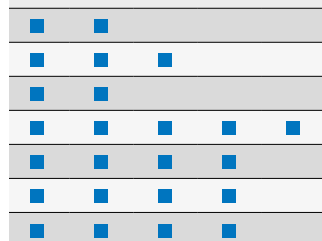

Baumit CreativTop & Lasur, Glitter, Metallic



- Τεχνολογία γρήγορου στεγνώματος επιφανειών (Drygor)
- Μεγάλη ποικιλία μοναδικών υφών
- Βελτιωμένη εργασιμότητα

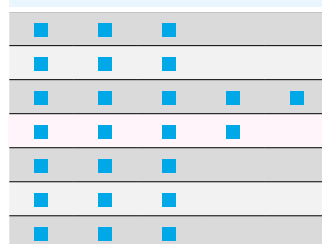
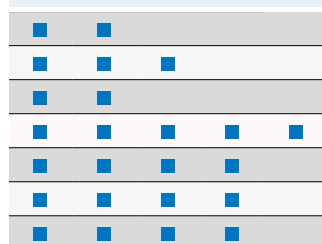
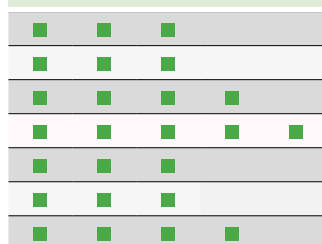
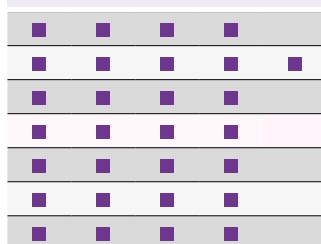
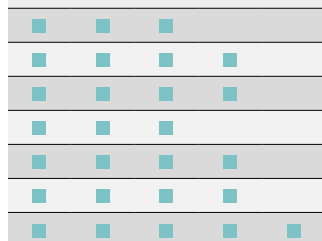



Όμορφες και μοναδικές προσόψεις

Χρώματα Προσώψεων

PREMIUM ΧΡΩΜΑΤΑ ΠΡΟΣΩΠΕΩΝ

Τιμή €



Baunit NanoporColor

Αυτοκαθαριζόμενο ανόργανο χρώμα πρόσοψης με υψηλή διαπνοή και αντοχή στη ρύπανση. Διαθέτει νανοκρυσταλλική δομή για προσόψεις μεγάλης διάρκειας αντοχής στο χρόνο.

- Νανοκρυσταλλική δομή
- Αυτοκαθαριζόμενο
- Υψηλή διαπνοή



| NanoporColor 14 l | | 148,40/δοχείο |
|--------------------------|---|----------------------|
| Κατανάλωση: | περίπου 0,3 - 0,35 l/m ² για δύο στρώσεις | 10,60/l |
| Απόδοση: | περίπου 40 - 46 m ² /δοχείο για δύο στρώσεις | |
| Συσκευασία: | 14 l δοχείο, 1 παλέτα = 32 δοχεία = 448 l | |

| NanoporColor 5 l | | 59,25/δοχείο |
|-------------------------|---|---------------------|
| Κατανάλωση: | περίπου 0,3 - 0,35 l/m ² για δύο στρώσεις | 11,85/l |
| Απόδοση: | περίπου 14 - 16 m ² /δοχείο για δύο στρώσεις | |
| Συσκευασία: | 5 l δοχείο, 1 παλέτα = 64 δοχεία = 320 l | |



Baunit StarColor

Χρώμα πρόσοψης υψηλής αντοχής στις καιρικές συνθήκες, με βάση ρητίνη σιλικόνης και νέο πληρωτικό για ταχεία ξήρανση. Η τεχνολογία Drypor εξασφαλίζει γρήγορο στέγνωμα της επιφάνειας μετά από βροχή, ομίχλη και περίοδο με υψηλή συγκέντρωση υγρασίας.

- Επιφάνεια που στεγνώνει γρήγορα
- Υψηλή προστασία από άλγη
- Βελτιωμένη εργασιμότητα



| StarColor 14 l | | 118,30/δοχείο |
|-----------------------|---|----------------------|
| Κατανάλωση: | περίπου 0,3 - 0,35 l/m ² για δύο στρώσεις | 8,45/l |
| Απόδοση: | περίπου 40 - 46 m ² /δοχείο για δύο στρώσεις | |
| Συσκευασία: | 14 l δοχείο, 1 παλέτα = 32 δοχεία = 448 l | |

| StarColor 5 l | | 50,75/δοχείο |
|----------------------|---|---------------------|
| Κατανάλωση: | περίπου 0,3 - 0,35 l/m ² για δύο στρώσεις | 10,15/l |
| Απόδοση: | περίπου 14 - 16 m ² /δοχείο για δύο στρώσεις | |
| Συσκευασία: | 5 l δοχείο, 1 παλέτα = 64 δοχεία = 320 l | |



PREMIUM ΧΡΩΜΑΤΑ ΠΡΟΣΩΠΕΩΝ

Τιμή €



Baumit PuraColor

Υψηλής ποιότητας ακρυλικό χρώμα πρόσοψης με μεγάλη καλυπτικότητα και εύκολη εφαρμογή. Ιδανικό όταν υπάρχει απαίτηση έντονων και σκούρων αποχρώσεων με αποτέλεσμα που διαρκεί στο χρόνο.

- Μεγάλη ποικιλία χρωμάτων
- Έντονα και σκούρα χρώματα
- Τεχνολογία cool pigments



| | | |
|-----------------------|---|----------------------|
| PuraColor 14 I | | 115,50/δοχείο |
| Κατανάλωση: | περίπου 0,3 - 0,35 l/m ² για δύο στρώσεις | 8,25/l |
| Απόδοση: | περίπου 40 - 46 m ² /δοχείο για δύο στρώσεις | |
| Συσκευασία: | 14 l δοχείο, 1 παλέτα = 32 δοχεία = 448 l | |

| | | |
|----------------------|---|---------------------|
| PuraColor 5 I | | 48,25/δοχείο |
| Κατανάλωση: | περίπου 0,3 - 0,35 l/m ² για δύο στρώσεις | 9,65/l |
| Απόδοση: | περίπου 14 - 16 m ² /δοχείο για δύο στρώσεις | |
| Συσκευασία: | 5 l δοχείο, 1 παλέτα = 64 δοχεία = 320 l | |

PROFESSIONAL ΧΡΩΜΑΤΑ ΠΡΟΣΩΠΕΩΝ

Τιμή €



Baumit SilikonColor

Γενικής χρήσης χρώμα εξωτερικών επιφανειών πρόσοψης με βάση ρητίνη σιλικόνης. Υψηλής διαπνοής, εξαιρετικά υδατοαπωθητικό, με ανθεκτικότητα στη ρύπανση και πολλά πεδία εφαρμογής.

- Ανθεκτικότητα στις καιρικές συνθήκες
- Διαπνέον
- Υδατοαπωθητικό



| | | |
|--------------------------|---|----------------------|
| SilikonColor 14 I | | 107,10/δοχείο |
| Κατανάλωση: | περίπου 0,3 - 0,35 l/m ² για δύο στρώσεις | 7,65/l |
| Απόδοση: | περίπου 40 - 46 m ² /δοχείο για δύο στρώσεις | |
| Συσκευασία: | 14 l δοχείο, 1 παλέτα = 32 δοχεία = 448 l | |

| | | |
|-------------------------|---|---------------------|
| SilikonColor 5 I | | 46,50/δοχείο |
| Κατανάλωση: | περίπου 0,3 - 0,35 l/m ² για δύο στρώσεις | 9,30/l |
| Απόδοση: | περίπου 14 - 16 m ² /δοχείο για δύο στρώσεις | |
| Συσκευασία: | 5 l δοχείο, 1 παλέτα = 64 δοχεία = 320 l | |



Baumit SilikatColor

Έτοιμο προς χρήση χρώμα πρόσοψης εξωτερικού χώρου σε βάση υδραύλου. Υψηλή διαπνοή και υδατοαπωθητικότητα. Κατάλληλο για εργασίες ανακαίνισης και συντήρησης ιστορικών κτιρίων.

- Διαπνέον
- Ανόργανο
- Κατάλληλο για ανακαίνιση



| | | |
|--------------------------|---|---------------------|
| SilikatColor 14 I | | 97,30/δοχείο |
| Κατανάλωση: | περίπου 0,3 - 0,35 l/m ² για δύο στρώσεις | 6,95/l |
| Απόδοση: | περίπου 40 - 46 m ² /δοχείο για δύο στρώσεις | |
| Συσκευασία: | 14 l δοχείο, 1 παλέτα = 32 δοχεία = 448 l | |

| | | |
|-------------------------|---|---------------------|
| SilikatColor 5 I | | 42,25/δοχείο |
| Κατανάλωση: | περίπου 0,3 - 0,35 l/m ² για δύο στρώσεις | 8,45/l |
| Απόδοση: | περίπου 14 - 16 m ² /δοχείο για δύο στρώσεις | |
| Συσκευασία: | 5 l δοχείο, 1 παλέτα = 64 δοχεία = 320 l | |



Baumit GranoporColor

Γενικής χρήσης χρώμα εξωτερικών επιφανειών πρόσωσης σε ακρυλική βάση για εξωτερική εφαρμογή και καλή υδατοαπωθητικότητα.

- Ανθεκτικότητα στις καιρικές συνθήκες
- Οικονομικό
- Υδατοαπωθητικό



GranoporColor 14 l

| | | |
|-------------|---|---------------------|
| Κατανάλωση: | περίπου 0,3 - 0,35 l/m ² για δύο στρώσεις | 94,50/δοχείο |
| Απόδοση: | περίπου 40 - 46 m ² /δοχείο για δύο στρώσεις | 6,75/l |
| Συσκευασία: | 14 l δοχείο, 1 παλέτα = 32 δοχεία = 448 l | |

GranoporColor 5 l

| | | |
|-------------|---|---------------------|
| Κατανάλωση: | περίπου 0,3 - 0,35 l/m ² για δύο στρώσεις | 40,50/δοχείο |
| Απόδοση: | περίπου 14 - 16 m ² /δοχείο για δύο στρώσεις | 8,10/l |
| Συσκευασία: | 5 l δοχείο, 1 παλέτα = 64 δοχεία = 320 l | |



Baumit FlexaColor

Οργανικό χρώμα σε βάση ρητίνη σιλικόνης, υψηλής ελαστικότητας και καλυπτικότητας για εξωτερική χρήση. Εξαιρετικές ιδιότητες γεφύρωσης ρωγμών.

- Υψηλής ελαστικότητας
- Γεφύρωση ρωγμών
- Μεγάλη καλυπτικότητα

FlexaColor 14 l

| | | |
|-------------|--|----------------------|
| Κατανάλωση: | περίπου 0,2 l/m ² ανά στρώση | 125,30/δοχείο |
| Απόδοση: | περίπου 70 m ² /δοχείο ανά στρώση | 8,95/l |
| Συσκευασία: | 14 l δοχείο, 1 παλέτα = 32 δοχεία = 448 l | |

FlexaColor 5 l

| | | |
|-------------|--|---------------------|
| Κατανάλωση: | περίπου 0,2 l/m ² ανά στρώση | 59,25/δοχείο |
| Απόδοση: | περίπου 25 m ² /δοχείο ανά στρώση | 11,85/l |
| Συσκευασία: | 5 l δοχείο, 1 παλέτα = 64 δοχεία = 320 l | |



Baumit Lasur

Έτοιμη προς χρήση ματ βαφή τύπου lasur για διακοσμητική διαμόρφωση προσώπων.

- Ματ
- Διακοσμητική διαμόρφωση
- Μοναδικός σχεδιασμός



Lasur 14 l

| | | |
|-------------|---|---------------------|
| Κατανάλωση: | περίπου 0,08-0,1 l/m ² ανά στρώση | 65,10/δοχείο |
| Απόδοση: | περίπου 140-175 m ² /δοχείο ανά στρώση | 4,65/l |
| Συσκευασία: | 14 l δοχείο, 1 παλέτα = 32 δοχεία = 448 l | |

Lasur 5 l

| | | |
|-------------|---|---------------------|
| Κατανάλωση: | περίπου 0,08-0,1 l/m ² ανά στρώση | 25,25/δοχείο |
| Απόδοση: | περίπου 50-62 m ² /δοχείο ανά στρώση | 5,05/l |
| Συσκευασία: | 5 l δοχείο, 1 παλέτα = 64 δοχεία = 320 l | |



Shine 725L

Sensual 726L

Impulse 727L

Gentle 728L

Solid 729L

Mystic 730L

Fresh 731L

Casual 732L

Placid 733L

Faith 734L

Cosy 735L

DESIGN ΧΡΩΜΑΤΑ ΠΡΟΣΩΠΕΩΝ

Τιμή €



Baumit Metallic

Έτοιμη προς χρήση βαφή μεταλλικής διακοσμητικής διαμόρφωσης προσώπων κτιρίων. Δημιουργήστε έναν μοναδικό και σύγχρονο σχεδιασμό κτιρίων με αίσθηση πολυτέλειας - Για περισσότερες πληροφορίες συμβουλευτείτε το έντυπο τεχνικών πληροφοριών του προϊόντος.

- Διακριτικά γυαλιστερή επιφάνεια
- Διακοσμητική διαμόρφωση
- Απομίμηση μεταλλικών επιφανειών



| Metallic 14 l | | 178,50/δοχείο |
|----------------------|---|----------------------|
| Κατανάλωση: | περίπου 0,3-0,35 l/m ² για δύο στρώσεις | 12,75/l |
| Απόδοση: | περίπου 40-46 m ² /δοχείο για δύο στρώσεις | |
| Συσκευασία: | 14 l δοχείο, 1 παλέτα = 32 δοχεία = 448 l | |

| Metallic 5 l | | 72,25/δοχείο |
|---------------------|---|---------------------|
| Κατανάλωση: | περίπου 0,3-0,35 l/m ² για δύο στρώσεις | 14,45/l |
| Απόδοση: | περίπου 14-16 m ² /δοχείο για δύο στρώσεις | |
| Συσκευασία: | 5 l δοχείο, 1 παλέτα = 64 δοχεία = 320 l | |

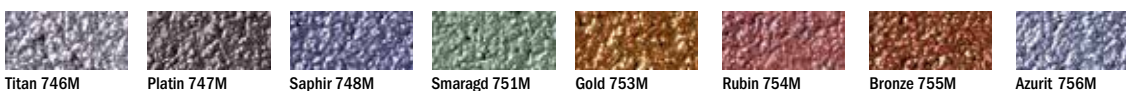

Baumit Glitter

Έτοιμη προς χρήση διαφανής επίστρωση με metallic glitter. Διακοσμητική διαμόρφωση χρωμάτων και επιχρισμάτων Baumit - Για περισσότερες πληροφορίες συμβουλευτείτε το έντυπο τεχνικών πληροφοριών του προϊόντος.

- Λαμπερό αποτέλεσμα στον ήλιο
- Διακοσμητική διαμόρφωση
- Μοναδικός σχεδιασμός



| Glitter 14 l | | 74,90/δοχείο |
|---------------------|--|---------------------|
| Κατανάλωση: | περίπου 0,10-0,15 l/m ² ανά στρώση | 5,35/l |
| Απόδοση: | περίπου 93-140 m ² /δοχείο ανά στρώση | |
| Συσκευασία: | 14 l δοχείο, 1 παλέτα = 32 δοχεία = 448 l | |

| Glitter 5 l | | 28,75/δοχείο |
|--------------------|---|---------------------|
| Κατανάλωση: | περίπου 0,10-0,15 l/m ² ανά στρώση | 5,75/l |
| Απόδοση: | περίπου 33-50 m ² /δοχείο ανά στρώση | |
| Συσκευασία: | 5 l δοχείο, 1 παλέτα = 64 δοχεία = 320 l | |



Baumit Finish

Έτοιμο προς χρήση, ματ, διαφανές υλικό για αραίωση και προστατευτική επίστρωση του Baumit Lasur.

- Διαφανές και ματ
- Για αραίωση του Baumit Lasur
- Πρόσθετη προστασία



| Finish 14 l | | 70,00/δοχείο |
|--------------------|---|---------------------|
| Κατανάλωση: | περίπου 0,08 - 0,10 l/m ² για μία στρώση | 5,00/l |
| Απόδοση: | περίπου 140 - 175 m ² /δοχείο για μία στρώση | |
| Συσκευασία: | 14 l, 1παλέτα = 32 δοχεία = 448 l | |

| Finish 5 l | | 28,75/δοχείο |
|-------------------|---|---------------------|
| Κατανάλωση: | 0,08 - 0,10 l/m ² για μία στρώση | 5,75/l |
| Απόδοση: | περίπου 50 - 62 m ² /δοχείο για μία στρώση | |
| Συσκευασία: | δοχείο 5 l, 1παλέτα = 64 δοχεία = 320 l | |



Όμορφες και μοναδικές προσόψεις

Επιχρίσματα Προσώψεων

PREMIUM ΕΠΙΧΡΙΣΜΑΤΑ ΠΡΟΣΩΨΗΣ



Baunit CrystalSet Baunit CrystalTop & CrystalActivator

- Φυσικό & διαπνέον
- Ενάντια σε σκόνη & ρύπους
- Εξαιρετική ανθεκτικότητα

Το καινοτόμο Baunit CrystalSet αποτελείται από το έτοιμο προς χρήση τελικό επίχρισμα Baunit CrystalTop με το αστάρι του Baunit CrystalActivator, που εφαρμόζεται όπως ένα αστάρι προσώψεων παρέχοντας εξαιρετικά βελτιωμένη εργασιμότητα.



CrystalEffect



Το μυστικό του Baunit CrystalSet είναι το CrystalEffect, που προσφέρει μία μοναδική τελική επιφάνεια με εξαιρετική διαπνοή και αντοχή στο χρόνο. Η κρυσταλλική του επιφάνεια βοηθά στη μη συγκράτηση σκόνης και ρύπων.

PREMIUM ΕΠΙΧΡΙΣΜΑΤΑ ΠΡΟΣΩΠΗΣ

Τιμή €



Baumit CrystalTop

Το Baumit CrystalTop είναι το τελικό επίχρισμα του Baumit CrystalSet. Η μοναδική φυσική επιφάνειά του προσφέρει υψηλή διαπνοή, ενώ χάρις στο CrystalEffect έχει υψηλή αντοχή και ανθεκτικότητα στο λέρωμα.

2/2



CrystalTop

Κατόπιν Παραγγελίας

CrystalTop K 1.5 mm

| | |
|-------------|---|
| Κατανάλωση: | περίπου 2,5 kg/m ² |
| Απόδοση: | περίπου 10 m ² /δοχείο |
| Συσκευασία: | 25 kg δοχείο, 1 παλέτα = 32 δοχεία = 800 kg |

CrystalTop K 2.0 mm

| | |
|-------------|---|
| Κατανάλωση: | περίπου 2,9 kg/m ² |
| Απόδοση: | περίπου 8,6 m ² /δοχείο |
| Συσκευασία: | 25 kg δοχείο, 1 παλέτα = 32 δοχεία = 800 kg |

CrystalTop K 3.0 mm

| | |
|-------------|---|
| Κατανάλωση: | περίπου 3,9 kg/m ² |
| Απόδοση: | περίπου 6,4 m ² /δοχείο |
| Συσκευασία: | 25 kg δοχείο, 1 παλέτα = 32 δοχεία = 800 kg |

CrystalTop R 2.0 mm

| | |
|-------------|---|
| Κατανάλωση: | περίπου 2,6 kg/m ² |
| Απόδοση: | περίπου 9,6 m ² /δοχείο |
| Συσκευασία: | 25 kg δοχείο, 1 παλέτα = 32 δοχεία = 800 kg |



Baumit CrystalTop Fine

Το Baumit CrystalTop Fine είναι το λεπτόκοκκο τελικό επίχρισμα του Baumit CrystalSet. Η μοναδική φυσική επιφάνειά του προσφέρει υψηλή διαπνοή, ενώ χάρις στο CrystalEffect έχει υψηλή αντοχή και ανθεκτικότητα στο λέρωμα.

2/2



CrystalTop Fine K 1.0 mm

Κατόπιν Παραγγελίας

| | |
|-------------|---|
| Κατανάλωση: | περίπου 2,0 kg/m ² |
| Απόδοση: | περίπου 12,5 m ² /δοχείο |
| Συσκευασία: | 25 kg δοχείο, 1 παλέτα = 32 δοχεία = 800 kg |



ΑΣΤΑΡΙ ΕΝΕΡΓΟΠΟΙΗΣΗΣ



Baumit CrystalActivator

Το Baumit CrystalActivator είναι το πρώτο προϊόν (το αστάρι) του Baumit CrystalSet. Είναι απαραίτητο να εφαρμοστεί για την προετοιμασία του υποστρώματος πριν την εφαρμογή του Baumit CrystalTop. Οι εξαιρετικές ιδιότητες εφαρμογής του διευκολύνουν την εργασία.

1/2



CrystalActivator 20 kg

Κατόπιν Παραγγελίας

| | |
|-------------|---|
| Κατανάλωση: | περίπου 0,2 kg/m ² |
| Απόδοση: | περίπου 100 m ² /δοχείο |
| Συσκευασία: | 20 kg δοχείο, 1 παλέτα = 32 δοχεία = 640 kg |

CrystalActivator 5 kg

Κατόπιν Παραγγελίας

| | |
|-------------|--|
| Κατανάλωση: | περίπου 0,2 kg/m ² |
| Απόδοση: | περίπου 25 m ² /δοχείο |
| Συσκευασία: | 5 kg δοχείο, 1 παλέτα = 64 δοχεία = 320 kg |





Baumit NanoporTop

Αυτοκαθαριζόμενο ανόργανο τελικό επίχρισμα έτοιμο προς χρήση σε μορφή πάστας, υψηλής διαπνοής και αντοχής στη ρύπανση. Διαθέτει νανοκρυσταλλική δομή για προσόψεις μεγάλης διάρκειας αντοχής στο χρόνο.

- Νανοκρυσταλλική δομή
- Αυτοκαθαριζόμενο
- Υψηλή διαπνοή

| | |
|-------------------|----------------------|
| NanoporTop | 135,00/δοχείο |
| | 5,40/kg |

NanoporTop K 1.5 mm

| | |
|-------------|---|
| Κατανάλωση: | περίπου 2,5 kg/m ² |
| Απόδοση: | περίπου 10 m ² /δοχείο |
| Συσκευασία: | 25 kg δοχείο, 1 παλέτα = 32 δοχεία = 800 kg |

NanoporTop K 2.0 mm

| | |
|-------------|---|
| Κατανάλωση: | περίπου 2,9 kg/m ² |
| Απόδοση: | περίπου 8,6 m ² /δοχείο |
| Συσκευασία: | 25 kg δοχείο, 1 παλέτα = 32 δοχεία = 800 kg |

NanoporTop K 3.0 mm

| | |
|-------------|---|
| Κατανάλωση: | περίπου 3,9 kg/m ² |
| Απόδοση: | περίπου 6,4 m ² /δοχείο |
| Συσκευασία: | 25 kg δοχείο, 1 παλέτα = 32 δοχεία = 800 kg |

NanoporTop R 2.0 mm

| | |
|-------------|---|
| Κατανάλωση: | περίπου 2,6 kg/m ² |
| Απόδοση: | περίπου 9,6 m ² /δοχείο |
| Συσκευασία: | 25 kg δοχείο, 1 παλέτα = 32 δοχεία = 800 kg |

NanoporTop R 3.0 mm

| | |
|-------------|---|
| Κατανάλωση: | περίπου 3,6 kg/m ² |
| Απόδοση: | περίπου 6,9 m ² /δοχείο |
| Συσκευασία: | 25 kg δοχείο, 1 παλέτα = 32 δοχεία = 800 kg |



Baumit NanoporTop Fine

Λεπτόκοκκο αυτοκαθαριζόμενο ανόργανο τελικό επίχρισμα με ικανότητα προστασίας από τη ρύπανση. Διαθέτει νανοκρυσταλλική δομή για προσόψεις μεγάλης διάρκειας.

- Νανοκρυσταλλική δομή
- Αυτοκαθαριζόμενο
- Υψηλή διαπνοή

| | |
|---------------------------------|----------------------|
| NanoporTop Fine K 1.0 mm | 146,25/δοχείο |
| | 5,85/kg |

| | |
|-------------|---|
| Κατανάλωση: | περίπου 2 kg/m ² |
| Απόδοση: | περίπου 12,5 m ² /δοχείο |
| Συσκευασία: | 25 kg δοχείο, 1 παλέτα = 32 δοχεία = 800 kg |



PREMIUM ΕΠΙΧΡΙΣΜΑΤΑ ΠΡΟΣΩΠΗΣ

Τιμή €



Baumit StarTop

Τελικό επίχρισμα υψηλής αντοχής στις καιρικές συνθήκες, έτοιμο προς χρήση σε μορφή πάστας, με βάση ρητίνη σιλκόνης και νέο πληρωτικό για ταχεία ξήρανση. Η τεχνολογία Drypor εξασφαλίζει γρήγορο στέγνωμα της επιφάνειας μετά από βροχή, ομίχλη και περίοδο με υψηλή συγκέντρωση υγρασίας.

- Επιφάνεια που στεγνώνει γρήγορα
- Αυξημένη προστασία ενάντια σε άλγη
- Εξαιρετική εργασιμότητα



| | |
|----------------|-----------------------|
| StarTop | 91,25 / δοχείο |
| | 3,65 / kg |

StarTop K 1.5 mm

| | |
|-------------|---|
| Κατανάλωση: | περίπου 2,5 kg/m ² |
| Απόδοση: | περίπου 10 m ² /δοχείο |
| Συσκευασία: | 25 kg δοχείο, 1 παλέτα = 32 δοχεία = 800 kg |

StarTop K 2.0 mm

| | |
|-------------|---|
| Κατανάλωση: | περίπου 2,9 kg/m ² |
| Απόδοση: | περίπου 8,6 m ² /δοχείο |
| Συσκευασία: | 25 kg δοχείο, 1 παλέτα = 32 δοχεία = 800 kg |

StarTop K 3.0 mm

| | |
|-------------|---|
| Κατανάλωση: | περίπου 3,9 kg/m ² |
| Απόδοση: | περίπου 6,4 m ² /δοχείο |
| Συσκευασία: | 25 kg δοχείο, 1 παλέτα = 32 δοχεία = 800 kg |

StarTop R 2.0 mm

| | |
|-------------|---|
| Κατανάλωση: | περίπου 2,6 kg/m ² |
| Απόδοση: | περίπου 9,6 m ² /δοχείο |
| Συσκευασία: | 25 kg δοχείο, 1 παλέτα = 32 δοχεία = 800 kg |

StarTop R 3.0 mm

| | |
|-------------|---|
| Κατανάλωση: | περίπου 3,6 kg/m ² |
| Απόδοση: | περίπου 6,9 m ² /δοχείο |
| Συσκευασία: | 25 kg δοχείο, 1 παλέτα = 32 δοχεία = 800 kg |



Baumit StarTop Fine

Λεπτόκοκκο τελικό επίχρισμα υψηλής αντοχής στις καιρικές συνθήκες, έτοιμο προς χρήση σε μορφή πάστας, με βάση ρητίνη σιλκόνης και νέο πληρωτικό για ταχεία ξήρανση. Η τεχνολογία Drypor εξασφαλίζει γρήγορο στέγνωμα της επιφάνειας μετά από βροχή, ομίχλη και περίοδο με υψηλή συγκέντρωση υγρασίας.

- Επιφάνεια που στεγνώνει γρήγορα
- Αυξημένη προστασία ενάντια σε άλγη
- Εξαιρετική εργασιμότητα



| | |
|------------------------------|-----------------------|
| StarTop Fine K 1.0 mm | 96,25 / δοχείο |
| | 3,85 / kg |

| | |
|-------------|---|
| Κατανάλωση: | περίπου 2 kg/m ² |
| Απόδοση: | περίπου 12,5 m ² /δοχείο |
| Συσκευασία: | 25 kg δοχείο, 1 παλέτα = 32 δοχεία = 800 kg |





Baumit PuraTop

Ανθεκτικό ακρυλικό τελικό επίχρισμα με πολύ εύκολη εφαρμογή, έτοιμο προς χρήση σε μορφή πάστας. Ειδικά κατάλληλο για έντονες και σκούρες αποχρώσεις με ανθεκτικότητα στο χρόνο.

- Μεγάλη ποικιλία χρωμάτων
- Έντονες και σκούρες αποχρώσεις
- Τεχνολογία Cool pigments



PuraTop

86,25/δοχείο

3,45/kg

PuraTop K 1.5 mm

| | |
|-------------|---|
| Κατανάλωση: | περίπου 2,5 kg/m ² |
| Απόδοση: | περίπου 10 m ² /δοχείο |
| Συσκευασία: | 25 kg δοχείο, 1 παλέτα = 32 δοχεία = 800 kg |

PuraTop K 2.0 mm

| | |
|-------------|---|
| Κατανάλωση: | περίπου 2,9 kg/m ² |
| Απόδοση: | περίπου 8,6 m ² /δοχείο |
| Συσκευασία: | 25 kg δοχείο, 1 παλέτα = 32 δοχεία = 800 kg |

PuraTop K 3.0 mm

| | |
|-------------|---|
| Κατανάλωση: | περίπου 3,9 kg/m ² |
| Απόδοση: | περίπου 6,4 m ² /δοχείο |
| Συσκευασία: | 25 kg δοχείο, 1 παλέτα = 32 δοχεία = 800 kg |

PuraTop R 2.0 mm

| | |
|-------------|---|
| Κατανάλωση: | περίπου 2,6 kg/m ² |
| Απόδοση: | περίπου 9,6 m ² /δοχείο |
| Συσκευασία: | 25 kg δοχείο, 1 παλέτα = 32 δοχεία = 800 kg |

PuraTop R 3.0 mm

| | |
|-------------|---|
| Κατανάλωση: | περίπου 3,6 kg/m ² |
| Απόδοση: | περίπου 6,9 m ² /δοχείο |
| Συσκευασία: | 25 kg δοχείο, 1 παλέτα = 32 δοχεία = 800 kg |



Baumit PuraTop Fine

Λεπτόκοκκο ανθεκτικό ακρυλικό τελικό επίχρισμα με πολύ εύκολη εφαρμογή, έτοιμο προς χρήση σε μορφή πάστας. Ειδικά κατάλληλο για έντονες και σκούρες αποχρώσεις με ανθεκτικότητα στο χρόνο.

- Μεγάλη ποικιλία χρωμάτων
- Έντονες και σκούρες αποχρώσεις
- Τεχνολογία Cool pigments



PuraTop Fine K 1.0 mm

92,50/δοχείο

3,70/kg

| | |
|-------------|---|
| Κατανάλωση: | περίπου 2 kg/m ² |
| Απόδοση: | περίπου 12,5 m ² /δοχείο |
| Συσκευασία: | 25 kg δοχείο, 1 παλέτα = 32 δοχεία = 800 kg |



PROFESSIONAL ΕΠΙΧΡΙΣΜΑΤΑ ΠΡΟΣΩΨΗΣ

Τιμή €



Baumit SilikonTop

Έτοιμο προς χρήση τελικό επίχρισμα γενικής χρήσης σε μορφή πάστας και βάση ρητίνη σιλικόνης. Υψηλής διαπνοής, εξαιρετικής υδατοαπωθητικότητας, με ανθεκτικότητα στη ρύπανση και με πολύ καλή εργασιμότητα.

- Ανθεκτικότητα στις καιρικές συνθήκες
- Διαπνοή
- Υδατοαπωθητικότητα

| | |
|-------------------|---------------------|
| SilikonTop | 80,00/δοχείο |
| | 3,20/kg |

SilikonTop K 1.5 mm

| | |
|-------------|---|
| Κατανάλωση: | περίπου 2,5 kg/m ² |
| Απόδοση: | περίπου 10 m ² /δοχείο |
| Συσκευασία: | 25 kg δοχείο, 1 παλέτα = 32 δοχεία = 800 kg |

SilikonTop K 2.0 mm

| | |
|-------------|---|
| Κατανάλωση: | περίπου 2,9 kg/m ² |
| Απόδοση: | περίπου 8,6 m ² /δοχείο |
| Συσκευασία: | 25 kg δοχείο, 1 παλέτα = 32 δοχεία = 800 kg |

SilikonTop K 3.0 mm

| | |
|-------------|---|
| Κατανάλωση: | περίπου 3,9 kg/m ² |
| Απόδοση: | περίπου 6,4 m ² /δοχείο |
| Συσκευασία: | 25 kg δοχείο, 1 παλέτα = 32 δοχεία = 800 kg |

SilikonTop R 2.0 mm

| | |
|-------------|---|
| Κατανάλωση: | περίπου 2,6 kg/m ² |
| Απόδοση: | περίπου 9,6 m ² /δοχείο |
| Συσκευασία: | 25 kg δοχείο, 1 παλέτα = 32 δοχεία = 800 kg |

SilikonTop R 3.0 mm

| | |
|-------------|---|
| Κατανάλωση: | περίπου 3,6 kg/m ² |
| Απόδοση: | περίπου 6,9 m ² /δοχείο |
| Συσκευασία: | 25 kg δοχείο, 1 παλέτα = 32 δοχεία = 800 kg |



Baumit SilikonTop Fine

Έτοιμο προς χρήση λεπτόκοκκο τελικό επίχρισμα γενικής χρήσης σε μορφή πάστας και βάση ρητίνη σιλικόνης. Υψηλής διαπνοής, εξαιρετικής υδατοαπωθητικότητας, με ανθεκτικότητα στη ρύπανση και πολύ καλή εργασιμότητα.

- Ανθεκτικότητα στις καιρικές συνθήκες
- Διαπνοή
- Υδατοαπωθητικότητα

| | |
|---------------------------------|---------------------|
| SilikonTop Fine K 1.0 mm | 83,75/δοχείο |
| | 3,35/kg |

| | |
|-------------|---|
| Κατανάλωση: | περίπου 2,0 kg/m ² |
| Απόδοση: | περίπου 12,5 m ² /δοχείο |
| Συσκευασία: | 25 kg δοχείο, 1 παλέτα = 32 δοχεία = 800 kg |





Baunit StellaporTop

Έτοιμο προς χρήση, τελικό επίχρισμα λεπτής στρώσης πολυσιλοξανικής ρητίνης σε μορφή πάστας. Τριφτό επίχρισμα για εξωτερική επιφάνεια, με πολύ καλή διαπνοή και υδατοαπωθητικότητα, εύκολο στην εφαρμογή, με βελτιωμένη κατανάλωση. Κατάλληλο για όλα τα συστήματα εξωτερικής θερμομόνωσης.

- Υψηλή προστασία
- Υδατοαπωθητικότητα και ανθεκτικότητα στη ρύπανση
- Μεγάλη καλυπτικότητα



StellaporTop K 1.5 mm

74,75/δοχείο

| | | |
|-------------|---|----------------|
| Κατανάλωση: | περίπου 2,3 kg/m ² | 2,99/kg |
| Απόδοση: | περίπου 10,9 m ² /δοχείο | |
| Συσκευασία: | 25 kg δοχείο, 1 παλέτα = 32 δοχεία = 800 kg | |



Baunit StellaporTop Fine

Έτοιμο προς χρήση, λεπτόκοκκο τελικό επίχρισμα λεπτής στρώσης πολυσιλοξανικής ρητίνης σε μορφή πάστας. Τριφτό επίχρισμα για εξωτερική επιφάνεια, με πολύ καλή διαπνοή και υδατοαπωθητικότητα, εύκολο στην εφαρμογή, με βελτιωμένη κατανάλωση. Κατάλληλο για όλα τα συστήματα εξωτερικής θερμομόνωσης.

- Υψηλή προστασία
- Υδατοαπωθητικότητα και ανθεκτικότητα στη ρύπανση
- Μεγάλη καλυπτικότητα



StellaporTop Fine 1.0 mm

77,50/δοχείο

| | | |
|-------------|---|----------------|
| Κατανάλωση: | περίπου 1,9 kg/m ² | 3,10/kg |
| Απόδοση: | περίπου 13,2 m ² /δοχείο | |
| Συσκευασία: | 25 kg δοχείο, 1 παλέτα = 32 δοχεία = 800 kg | |



Baunit SilikatTop

Έτοιμο προς χρήση τελικό επίχρισμα σε μορφή πάστας και βάση υδριάλου για εξωτερική εφαρμογή. Κατάλληλο για εργασίες ανακαίνισης και συντήρησης ιστορικών κτιρίων.

- Διαπνέον
- Ανόργανο προϊόν
- Ίδανικό για ανακαινίσεις



SilikatTop

67,50/δοχείο

2,70/kg

SilikatTop K 1.5 mm

| | |
|-------------|---|
| Κατανάλωση: | περίπου 2,5 kg/m ² |
| Απόδοση: | περίπου 10 m ² /δοχείο |
| Συσκευασία: | 25 kg δοχείο, 1 παλέτα = 32 δοχεία = 800 kg |

SilikatTop K 2.0 mm

| | |
|-------------|---|
| Κατανάλωση: | περίπου 2,9 kg/m ² |
| Απόδοση: | περίπου 8,6 m ² /δοχείο |
| Συσκευασία: | 25 kg δοχείο, 1 παλέτα = 32 δοχεία = 800 kg |

SilikatTop K 3.0 mm

| | |
|-------------|---|
| Κατανάλωση: | περίπου 3,9 kg/m ² |
| Απόδοση: | περίπου 6,4 m ² /δοχείο |
| Συσκευασία: | 25 kg δοχείο, 1 παλέτα = 32 δοχεία = 800 kg |

SilikatTop R 2.0 mm

| | |
|-------------|---|
| Κατανάλωση: | περίπου 2,6 kg/m ² |
| Απόδοση: | περίπου 9,6 m ² /δοχείο |
| Συσκευασία: | 25 kg δοχείο, 1 παλέτα = 32 δοχεία = 800 kg |

SilikatTop R 3.0 mm

| | |
|-------------|---|
| Κατανάλωση: | περίπου 3,6 kg/m ² |
| Απόδοση: | περίπου 6,9 m ² /δοχείο |
| Συσκευασία: | 25 kg δοχείο, 1 παλέτα = 32 δοχεία = 800 kg |



PROFESSIONAL ΕΠΙΧΡΙΣΜΑΤΑ ΠΡΟΣΩΨΗΣ

Τιμή €



Baumit GranoporTop

Έτοιμο προς χρήση ακρυλικό τελικό επίχρισμα γενικής χρήσης σε μορφή πάστας για εξωτερική χρήση και με πολύ καλή υδατοαπωθητικότητα.

- Ανθεκτικότητα στις καιρικές συνθήκες
- Οικονομικό προϊόν
- Υδατοαπωθητικότητα



| | |
|--------------------|---------------------|
| GranoporTop | 66,25/δοχείο |
| | 2,65/kg |

GranoporTop K 1.5 mm

| | |
|-------------|---|
| Κατανάλωση: | περίπου 2,5 kg/m ² |
| Απόδοση: | περίπου 10 m ² /δοχείο |
| Συσκευασία: | 25 kg δοχείο, 1 παλέτα = 32 δοχεία = 800 kg |

GranoporTop K 2.0 mm

| | |
|-------------|---|
| Κατανάλωση: | περίπου 2,9 kg/m ² |
| Απόδοση: | περίπου 8,6 m ² /δοχείο |
| Συσκευασία: | 25 kg δοχείο, 1 παλέτα = 32 δοχεία = 800 kg |

GranoporTop K 3.0 mm

| | |
|-------------|---|
| Κατανάλωση: | περίπου 3,9 kg/m ² |
| Απόδοση: | περίπου 6,4 m ² /δοχείο |
| Συσκευασία: | 25 kg δοχείο, 1 παλέτα = 32 δοχεία = 800 kg |

GranoporTop R 2.0 mm

| | |
|-------------|---|
| Κατανάλωση: | περίπου 2,6 kg/m ² |
| Απόδοση: | περίπου 9,6 m ² /δοχείο |
| Συσκευασία: | 25 kg δοχείο, 1 παλέτα = 32 δοχεία = 800 kg |

GranoporTop R 3.0 mm

| | |
|-------------|---|
| Κατανάλωση: | περίπου 3,6 kg/m ² |
| Απόδοση: | περίπου 6,9 m ² /δοχείο |
| Συσκευασία: | 25 kg δοχείο, 1 παλέτα = 32 δοχεία = 800 kg |



Baumit GranoporTop Fine

Έτοιμο προς χρήση λεπτόκοκκο ακρυλικό τελικό επίχρισμα γενικής χρήσης σε μορφή πάστας για εξωτερική χρήση και με πολύ καλή υδατοαπωθητικότητα.

- Ανθεκτικότητα στις καιρικές συνθήκες
- Οικονομικό προϊόν
- Υδατοαπωθητικότητα



| | |
|----------------------------------|---------------------|
| GranoporTop Fine K 1.0 mm | 72,25/δοχείο |
| | 2,89/kg |

| | |
|-------------|---|
| Κατανάλωση: | περίπου 2 kg/m ² |
| Απόδοση: | περίπου 12,5 m ² /δοχείο |
| Συσκευασία: | 25 kg δοχείο, 1 παλέτα = 32 δοχεία = 800 kg |





Baumit Classico Special

Τελικό επίχρισμα λεπτής στρώσης για προστασία και διαμόρφωση προσόψεων. Υδατοαπωθητικό, κατάλληλο και για τα συστήματα εξωτερικής θερμομόνωσης Baumit.

- Κατάλληλο για συστήματα εξωτερικής θερμομόνωσης
- Ανόργανο προϊόν
- Μπορούν να εφαρμοστούν βαφές Baumit

| | |
|------------------------|-------------------|
| ClassicoSpecial | 16,00/σακί |
| | 0,64/kg |

ClassicoSpecial 1 mm

| | |
|-------------|--|
| Κατανάλωση: | περίπου 2,0 kg/m ² |
| Απόδοση: | περίπου 12,5 m ² /σακί |
| Συσκευασία: | 25 kg σακί, 1 παλέτα = 48 σακιά = 1.200 Kg |

ClassicoSpecial 1.5 mm

| | |
|-------------|--|
| Κατανάλωση: | περίπου 2,5 kg/m ² |
| Απόδοση: | περίπου 10,0 m ² /σακί |
| Συσκευασία: | 25 kg σακί, 1 παλέτα = 48 σακιά = 1.200 Kg |

ClassicoSpecial 2.0 mm

| | |
|-------------|--|
| Κατανάλωση: | περίπου 3,5 kg/m ² |
| Απόδοση: | περίπου 7,1 m ² /σακί |
| Συσκευασία: | 25 kg σακί, 1 παλέτα = 48 σακιά = 1.200 Kg |

ClassicoSpecial 3.0 mm

| | |
|-------------|--|
| Κατανάλωση: | περίπου 4,0 kg/m ² |
| Απόδοση: | περίπου 6,3 m ² /σακί |
| Συσκευασία: | 25 kg σακί, 1 παλέτα = 48 σακιά = 1.200 Kg |



Baumit MosaikTop

Έτοιμο προς χρήση ακρυλικό τελικό επίχρισμα εμφάνισης γρανίτη για εξωτερική εφαρμογή σε μορφή πάστας. Προϊόν με έγχρωμη χαλαζιακή άμμο, ειδικά σχεδιασμένο για εφαρμογή στη ζώνη στεγάνωσης, καθώς και για μοναδικές διακοσμητικές διαμορφώσεις. Συμβουλευτείτε το έντυπο τεχνικών πληροφοριών του προϊόντος για την εφαρμογή του κατάλληλου ασταριού.

- Με έγχρωμη ψηφίδα
- Φυσική και αυθεντική όψη πέτρας
- Υψηλή ανθεκτικότητα

| | |
|---------------------------------|----------------------|
| MosaikTop - Natural Line | 106,25/δοχείο |
| | 4,25/kg |

| | |
|-------------|---|
| Κατανάλωση: | περίπου 4,5 kg/m ² |
| Απόδοση: | περίπου 5,5 m ² /δοχείο |
| Συσκευασία: | 25 kg δοχείο, 1 παλέτα = 32 δοχεία = 800 kg |

| | |
|-----------------------------------|---------------------|
| MosaikTop - Essential Line | 91,25/δοχείο |
| | 3,65/kg |

| | |
|-------------|---|
| Κατανάλωση: | περίπου 5,5 kg/m ² |
| Απόδοση: | περίπου 4,5 m ² /δοχείο |
| Συσκευασία: | 25 kg δοχείο, 1 παλέτα = 32 δοχεία = 800 kg |



MOSAIK – NATURAL LINE



M 337 **Montblanc**

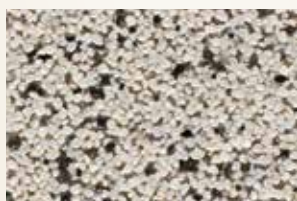

M338 **Olympus**



M 339 **Castle**



M 340 **Babia**



M 341 **Rocky** ●



M 342 **Everest** ●



M 343 **Etna** ●



M 344 **Vesuvius** ●

MOSAIK – ESSENTIAL LINE



M 301 **Albaron**



M 302 **Monviso**

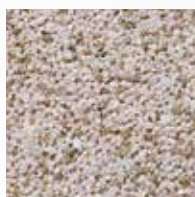

M 303 **Matterhorn**



M 304 **Denali**



M 305 **Victoria**

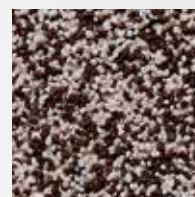

M 306 **Parnass** ●



M 307 **Bistra**



M 308 **Kope**

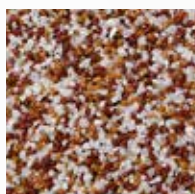

M 312 **Cook**

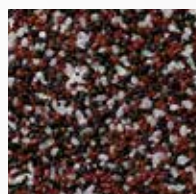

M 313 **Athos** ●



M 314 **Ararat** ●



M 315 **Rodna** ●

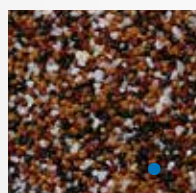

M 316 **Kosh** ●

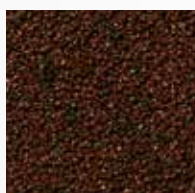

M 317 **El Capitan** ●



M 318 **Rax** ●

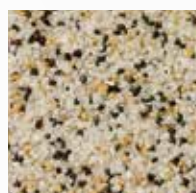

M 325 **Bellavista**



M 326 **Triglav**



M 327 **Rushmore**



M 328 **Durano** ●

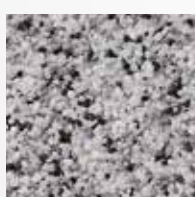

M 329 **Cristallo**

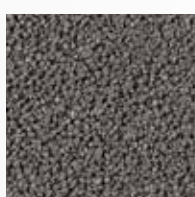

M 330 **Elbrus** ●

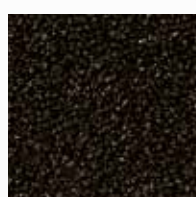

M 331 **Nemrut** ●

Όλα τα εκτυπωμένα δείγματα χρωμάτων χρησιμοποιούνται για την επιλογή της απόχρωσης. Η τελική απόχρωση στο έργο ενδέχεται να παρουσιάζει μικρές αποκλίσεις. Η ομοιομορφία του χρώματος και της υφής μπορεί να διασφαλιστεί μόνο σε μία παρτίδα παραγωγής.



Baumit CreativTop

Έτοιμο προς χρήση τελικό επίχρισμα σε μορφή πάστας διακοσμητικής διαμόρφωσης για εξωτερική εφαρμογή, υψηλής ανθεκτικότητας στις καιρικές συνθήκες, βάσης σιλικόνης με νέο πληρωτικό για γρήγορο στέγνωμα των επιφανειών μετά από βροχή, ομίχλη και περίοδο με υψηλή συγκέντρωση υγρασίας. Εφαρμογή με το χέρι ή μηχανή.

■ Τεχνολογία γρήγορου στεγνώματος επιφανειών (Drygor) ■ Μεγάλη ποικιλία μοναδικών υφών ■ Βελτιωμένη εργασιμότητα

| | | |
|--------------------------------|---|----------------------|
| CreativTop Max 4.0 mm | | 76,25/δοχείο |
| Κατανάλωση: | περίπου 5,0 - 6,2 kg/m ² | 3,05/kg |
| Απόδοση: | περίπου 4,0 - 5,0 m ² /δοχείο | |
| Συσκευασία: | 25 kg δοχείο, 1 παλέτα = 32 δοχεία = 800 kg | |
| CreativTop Trend 3.0 mm | | 76,25/δοχείο |
| Κατανάλωση: | περίπου 4,2 - 6,2 kg/m ² | 3,05/kg |
| Απόδοση: | περίπου 4,0 - 5,9 m ² /δοχείο | |
| Συσκευασία: | 25 kg δοχείο, 1 παλέτα = 32 δοχεία = 800 kg | |
| CreativTop Varío 1.5 mm | | 76,25/δοχείο |
| Κατανάλωση: | περίπου 2,5 - 5,0 kg/m ² | 3,05/kg |
| Απόδοση: | περίπου 5,0 - 10,0 m ² /δοχείο | |
| Συσκευασία: | 25 kg δοχείο, 1 παλέτα = 32 δοχεία = 800 kg | |
| CreativTop Fine 1.0 mm | | 85,00/δοχείο |
| Κατανάλωση: | περίπου 2,9 - 4,2 kg/m ² | 3,40/kg |
| Απόδοση: | περίπου 5,9 - 8,6 m ² /δοχείο | |
| Συσκευασία: | 25 kg δοχείο, 1 παλέτα = 32 δοχεία = 800 kg | |
| CreativTop Pearl 0.5 mm | | 98,75/δοχείο |
| Κατανάλωση: | περίπου 1,5 - 3,5 kg/m ² | 3,95/kg |
| Απόδοση: | περίπου 7,1 - 16,6 m ² /δοχείο | |
| Συσκευασία: | 25 kg δοχείο, 1 παλέτα = 32 δοχεία = 800 kg | |
| CreativTop Silk 0.2 mm | | 102,50/δοχείο |
| Κατανάλωση: | περίπου 2,4 - 4,0 kg/m ² | 4,10/kg |
| Απόδοση: | περίπου 6,25 - 10,0 m ² /δοχείο | |
| Συσκευασία: | 25 kg δοχείο, 1 παλέτα = 32 δοχεία = 800 kg | |



CREATIVTOP ΤΕΧΝΙΚΕΣ ΔΙΑΜΟΡΦΩΣΗΣ



01 τεχνική ψεκασμού

| | | |
|------------|-------|-------|
| MAX | TREND | VARIO |
| FINE | PEARL | SILK |



02 τεχνική με σφουγγάρι

| | | |
|-------------|-------|-------|
| MAX | TREND | VARIO |
| FINE | PEARL | SILK |

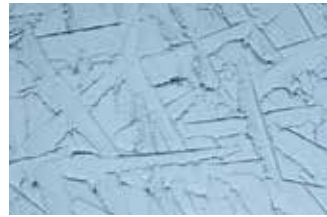

03 σπατουλαριστή τεχνική

| | | |
|------|--------------|-------|
| MAX | TREND | VARIO |
| FINE | PEARL | SILK |



04 τεχνική με βούρτσα

| | | |
|-------------|-------|-------|
| MAX | TREND | VARIO |
| FINE | PEARL | SILK |



05 τεχνική με σπάτουλα για δημιουργία κυμάτων

| | | |
|-------------|-------|-------|
| MAX | TREND | VARIO |
| FINE | PEARL | SILK |



06 τεχνική με βούρτσα

| | | |
|------|--------------|-------|
| MAX | TREND | VARIO |
| FINE | PEARL | SILK |



07 τεχνική με χτένι

| | | |
|-------------|-------|-------|
| MAX | TREND | VARIO |
| FINE | PEARL | SILK |



08 τεχνική με σπάτουλα για δημιουργία όγκων

| | | |
|------|--------------|-------|
| MAX | TREND | VARIO |
| FINE | PEARL | SILK |



09 τεχνική με ρολό χρωματισμού

| | | |
|-------------|-------|-------|
| MAX | TREND | VARIO |
| FINE | PEARL | SILK |



10 τεχνική άγριας όψης σκυροδέματος

| | | |
|-------------|--------------|-------|
| MAX | TREND | VARIO |
| FINE | PEARL | SILK |



11 τεχνική λείας όψης σκυροδέματος

| | | |
|-------------|-------|-------------|
| MAX | TREND | VARIO |
| FINE | PEARL | SILK |



12 τεχνική όψης τραβερτίνη

| | | |
|-------------|-------|-------|
| MAX | TREND | VARIO |
| FINE | PEARL | SILK |



13 τεχνική όψης φυσικού λίθου

| | | |
|-------------|-------|-------|
| MAX | TREND | VARIO |
| FINE | PEARL | SILK |



14 τεχνική αδρών & λείων λωρίδων

| | | |
|------|--------------|-------------|
| MAX | TREND | VARIO |
| FINE | PEARL | SILK |



15 τεχνική air flow

| | | |
|------|-------|-------------|
| MAX | TREND | VARIO |
| FINE | PEARL | SILK |











16 τεχνική απομίμησης ξύλου

| | | |
|------|-------|-------------|
| MAX | TREND | VARIO |
| FINE | PEARL | SILK |



Προετοιμασία υποστρώματος







Ασάρια

| | PremiumPrimer | UniPrimer | SuperPrimer | Grund |
|-----------------------|--|---|---|---|
| |  |  |  |  |
| | για τελικά επιχρίσματα Baumit | | για μη απορροφητικά υποστρώματα | για απορροφητικά υποστρώματα |
| Χρήση | εξωτερικά /εσωτερικά | εξωτερικά /εσωτερικά | εξωτερικά /εσωτερικά | εξωτερικά /εσωτερικά |
| Εφαρμογή | για καλύτερη πρόσφυση και υφή σε στρώσεις ενίσχυσης ETICS και σοβάδες | για καλύτερη πρόσφυση και υφή σε στρώσεις ενίσχυσης ETICS και σοβάδες | γέφυρα πρόσφυσης σε δύσκολα, μη απορροφητικά υποστρώματα πριν την εφαρμογή σοβάδων, αυτοεπιπεδούμενων και προϊόντων Baumacol της Baumit | ρύθμιση απορροφητικότητας πριν την εφαρμογή σοβάδων, αυτοεπιπεδούμενων και προϊόντων Baumacol της Baumit |
| Αραίωση | έτοιμο προς χρήση | έτοιμο προς χρήση | έτοιμο προς χρήση | max. 1 : 5 |
| Απόχρωση | λευκό, μπορεί να χρωματιστεί (προτείνεται ειδικά για αποχρώσεις με τελικό ψηφίο 1-3) | λευκό, μπορεί να χρωματιστεί (προτείνεται ειδικά για αποχρώσεις με τελικό ψηφίο 1-3) | κίτρινο | μπλε |
| Χαρακτηριστικά | χονδρόκοκκο, για όμορφη υφή | χονδρόκοκκο, καλή καλυπτικότητα | εξαιρετική πρόσφυση, ελαφρώς καλυπτικό, χονδρόκοκκο | μη καλυπτικό, δεν σχηματίζει φιλμ |
| Πιστοποίηση |  |  |  |  |
| Πλεονεκτήματα | <ul style="list-style-type: none"> ■ Ρύθμιση απορροφητικότητας ■ Βελτίωση πρόσφυσης ■ Για όμορφη υφή τελικής επιφάνειας | <ul style="list-style-type: none"> ■ Ρύθμιση απορροφητικότητας ■ Βελτίωση πρόσφυσης ■ Χωρίς διαλύτες | <ul style="list-style-type: none"> ■ Γέφυρα πρόσφυσης γενικής χρήσης ■ Ειδικά για μη απορροφητικά υποστρώματα ■ Χωρίς διαλύτες | <ul style="list-style-type: none"> ■ Ρύθμιση απορροφητικότητας ■ Γενικής χρήσης ■ Καλή διεισδυση |

Προκειμένου να επιτευχθεί σταθερή και ανθεκτική τελική επικάλυψη, είναι πολύ σημαντική η κατάλληλη προετοιμασία του υποστρώματος.

Είτε πρόκειται για συστήματα εξωτερικής θερμομόνωσης είτε για σοβά, κάθε υπόστρωμα χρειάζεται τη σωστή προετοιμασία.

- Ρύθμιση απορρόφητικότητας υποστρώματος
- Ιδανικός συνδετικός παράγοντας
- Για μια τέλεια κατασκευή
- Δοκιμασμένη και ασφαλής
- Χωρίς διαλύτες
- Δεν στάζουν
- Λευκή απόχρωση
- Εξωτερικά/εσωτερικά του κτιρίου
- Για όμορφες προσόψεις

| | MultiPrimer | EasyPrimer | FillPrimer |
|-----------------------|---|---|---|
| |  |  |  |
| | για βαφές και σπατουλαριστά | | για βαφές |
| Χρήση | εξωτερικά /εσωτερικά | εξωτερικά /εσωτερικά | εξωτερικά /εσωτερικά |
| Εφαρμογή | συμπυκνωμένο αστάρι διείσδυσης συστημάτων βαφής και σπατουλαριστών για σταθεροποίηση τριμμένων, ανόργανων και με τάση κιμωλίας υποστρωμάτων | αστάρι διείσδυσης συστημάτων βαφής και σπατουλαριστών για σταθεροποίηση τριμμένων, ανόργανων και με τάση κιμωλίας υποστρωμάτων, καθώς και για φεσκάρισμα παλιών βαμμένων επιφανειών | αστάρι πλήρωσης ρωγμών πριν την εφαρμογή επιστρώσεων σε ανόργανα και οργανικής βάσης υποστρώματα |
| Αραίωση | 1 : 1 - 1 : 5 | max. 1 : 2 | έτοιμο προς χρήση |
| Απόχρωση | πράσινο | διάφανο | λευκό |
| Χαρακτηριστικά | συμπυκνωμένο, μη καλυπτικό, λεπτόρρευστο, για ελαφριά σταθεροποίηση | λεπτόρρευστο, για ελαφριά σταθεροποίηση | πλήρωση ρωγμών έως 0,5 mm, καλυπτικό, ινοπλισμένο |
| Πιστοποίηση |  |  |  |
| Πλεονεκτήματα | <ul style="list-style-type: none"> ■ Σταθερή επιφάνεια ■ Γενικής χρήσης ■ Διάχυση υδρατμών | <ul style="list-style-type: none"> ■ Απορροφητικές & με τάση κιμωλίας επιφάνειες ■ Διάχυση υδρατμών ■ ECT1 Plus ποιότητα | <ul style="list-style-type: none"> ■ Πλήρωση ρωγμών ■ Ινοπλισμένο ■ Χωρίς διαλύτες |



Baumit PremiumPrimer

Έτοιμο προς χρήση αστάρι γενικής χρήσης για εξομάλυνση απορροφητικότητας και γέφυρα πρόσφυσης για τα συστήματα εξωτερικής θερμομόνωσης και σοβάδες Baumit. Η κοκκομετρία του διευκολύνει την εφαρμογή και τη διαμόρφωση των τελικών επιχρισμάτων. Διατίθεται και βαμμένο - Για περισσότερες πληροφορίες συμβουλευτείτε το έντυπο τεχνικών πληροφοριών του προϊόντος.



- Εξαιρετική εξομάλυνση απορροφητικότητας
- Ίδανική πρόσφυση
- Για τέλεια τελική υφή



| PremiumPrimer 20 kg | | 84,00/δοχείο |
|----------------------------|--|---------------------|
| Κατανάλωση: | περίπου 0,25 kg/m ² σε ETICS περίπου 0,40 kg/m ² σε επίχρισμα | 4,20/kg |
| Απόδοση: | περίπου 80 m ² /δοχείο για ETICS περίπου 50 m ² /δοχείο για επίχρισμα | |
| Συσκευασία: | 20 kg δοχείο, 1 παλέτα = 32 δοχεία = 640kg | |

| PremiumPrimer 5 kg | | 25,50/δοχείο |
|---------------------------|--|---------------------|
| Κατανάλωση: | περίπου 0,25 kg/m ² σε ETICS περίπου 0,40 kg/m ² σε επίχρισμα | 5,10/kg |
| Απόδοση: | περίπου 20 m ² /δοχείο για ETICS περίπου 12,5 m ² /δοχείο για επίχρισμα | |
| Συσκευασία: | 5 kg δοχείο, 1 παλέτα = 48 δοχεία = 240 kg | |



Baumit UniPrimer

Έτοιμο προς χρήση αστάρι γενικής χρήσης για εξομάλυνση της απορροφητικότητας και βελτίωση της πρόσφυσης όλων των βαφών και τελικών επιχρισμάτων Baumit.

- Βελτίωση πρόσφυσης
- Ρύθμιση απορροφητικότητας υποστρώματος
- Χωρίς διαλύτες



| UniPrimer 25 kg | | 77,50/δοχείο |
|------------------------|---|---------------------|
| Κατανάλωση: | περίπου 0,20 - 0,25 kg/m ² σε ETICS περίπου 0,40 kg/m ² σε επίχρισμα | 3,10/kg |
| Απόδοση: | περίπου 100 - 125 m ² /δοχείο για ETICS περίπου 60 m ² /δοχείο για επίχρισμα | |
| Συσκευασία: | 25 kg δοχείο, 1 παλέτα = 24 δοχεία = 600 kg | |

| UniPrimer 5 kg | | 19,00/δοχείο |
|-----------------------|---|---------------------|
| Κατανάλωση: | περίπου 0,20 - 0,25 Kg/m ² σε ETICS περίπου 0,40 kg/m ² σε επίχρισμα | 3,80/kg |
| Απόδοση: | περίπου 20 - 25 m ² /δοχείο για ETICS περίπου 12,5 m ² /δοχείο για επίχρισμα | |
| Συσκευασία: | 5 kg δοχείο, 1 παλέτα = 48 δοχεία = 240 kg | |



ΑΣΤΑΡΙΑ

Τιμή €



Baumit FillPrimer

Έτοιμο προς χρήση ινοπλισμένο αστάρι πλήρωσης ρωγμών, γενικής χρήσης για εξωτερική και εσωτερική χρήση. Πληρώνει και καλύπτει ρωγμές έως και 0,5 mm. Χωρίς διαλύτες.

- Πλήρωση ρωγμών
- Ινοπλισμένο
- Χωρίς διαλύτες



| FillPrimer 25 kg | | 99,75/δοχείο |
|-------------------------|---|---------------------|
| Κατανάλωση: | περίπου 0,30 - 0,50 kg/m ² ανά στρώση (για λεία υποστρώματα) | 3,99/kg |
| Απόδοση: | περίπου 50 - 80 m ² /δοχείο | |
| Συσκευασία: | 25 kg δοχείο, 1 παλέτα = 32 δοχεία = 800 kg | |



| FillPrimer 5 kg | | 23,00/δοχείο |
|------------------------|---|---------------------|
| Κατανάλωση: | περίπου 0,30 - 0,50 kg/m ² ανά στρώση (για λεία υποστρώματα) | 4,60/kg |
| Απόδοση: | περίπου 10-16 m ² /δοχείο | |
| Συσκευασία: | 5 kg δοχείο, 1 παλέτα = 48 δοχεία = 240 kg | |



Baumit MultiPrimer

Εξαιρετικά ισχυρό, υδρατμοπερατό αστάρι για σταθεροποίηση ανόργανων υποστρωμάτων, πριν την εφαρμογή χρωμάτων και επιχρισμάτων Baumit. Χωρίς διαλύτες.

- Γενικής χρήσης
- Σταθεροποίηση υποστρώματος
- Υψηλή διαπνοή



| MultiPrimer 10 l | | 49,50/δοχείο |
|-------------------------|--|---------------------|
| Κατανάλωση: | περίπου 0,10 - 0,25 l/m ² ανάλογα με το υπόστρωμα | 4,95/l |
| Απόδοση: | περίπου 40 - 100 m ² /δοχείο | |
| Συσκευασία: | 10 l δοχείο, 1 παλέτα = 40 δοχεία = 400 l | |



| MultiPrimer 5 l | | 26,50/δοχείο |
|------------------------|--|---------------------|
| Κατανάλωση: | περίπου 0,10 - 0,25 l/m ² ανάλογα με το υπόστρωμα | 5,30/l |
| Απόδοση: | περίπου 20 - 50 m ² /δοχείο | |
| Συσκευασία: | 5 l δοχείο, 1 παλέτα = 64 δοχεία = 320 l | |



Ζεστά το χειμώνα, δροσερά το καλοκαίρι

ETICS Systems



| | OpenSystem | StarSystem EPS | StarSystem Mineral | StarSystem Resolution |
|----------------------------------|--|---|--|---|
| | | | | |
| ΤΕΛΙΚΟ ΕΠΙΧΡΙΣΜΑ / ΕΠΙΚΑΛΥΨΗ | SilikatTop | StarTop | SilikatTop | SilikonTop |
| ΑΣΤΑΡΙ | PremiumPrimer | PremiumPrimer | PremiumPrimer | PremiumPrimer |
| ΣΤΡΩΣΗ ΕΝΙΣΧΥΣΗΣ | OpenContact | StarContact White | StarContact White | StarContact White |
| ΠΛΕΓΜΑ ΕΝΙΣΧΥΣΗΣ | StarTex | StarTex | StarTex | StarTex |
| ΘΕΡΜΟΜΟΝΩΤΙΚΗ ΠΛΑΚΑ | OpenTherm | StarTherm | MineralTherm | StarTherm Resolution |
| ΕΠΙΚΟΛΛΗΣΗ ΘΕΡΜΟΜΟΝΩΤΙΚΗΣ ΠΛΑΚΑΣ | OpenContact | StarContact White | StarContact White | StarContact White |
| ΜΗΧΑΝΙΚΗ ΣΤΗΡΙΞΗ | StarTrack | StarTrack | Baumit S / N | Baumit S / N |
| | <ul style="list-style-type: none"> ■ Μοναδική Τεχνολογία OpenAir ■ Κτίρια υψηλής διαπνοής ■ Καινούρια και ανακαινιζόμενα κτίρια | <ul style="list-style-type: none"> ■ Αξιοπιστία ■ Ευελιξία & προστασία ■ Ευρύ φάσμα λύσεων | <ul style="list-style-type: none"> ■ Πυρασφάλεια ■ Ανόργανο σύστημα ■ Υψηλή διαπνοή | <ul style="list-style-type: none"> ■ 30% καλύτερη απόδοση ■ Λύση για ειδικές απαιτήσεις ■ Εξοικονόμηση χώρου |

Τα συστήματα εξωτερικής θερμομόνωσης πρέπει να εφαρμόζονται σύμφωνα με τις συστάσεις της Baumit και την τρέχουσα βέλτιστη πρακτική. Ανατρέξτε στα Έντυπα Τεχνικών Πληροφοριών των Προϊόντων Baumit για περισσότερες πληροφορίες.

Απολαύστε μία καλύτερη ποιότητα διαβίωσης στο σπίτι: Ευεξία και υγιεινό εσωτερικό κλίμα.

Σημαντικές αξίες για ένα σπίτι. Ένας τρόπος για τη δημιουργία ενός ευχάριστου εσωτερικού κλίματος είναι η επιλογή της σωστής θερμομόνωσης, που συμβάλλει στη δημιουργία μίας κατάλληλης θερμοκρασίας περιβάλλοντος, ανεξάρτητα από την ώρα της ημέρας ή την εποχή.

- Χαμηλό κόστος συντήρησης
- Αποτελεσματική θερμομόνωση
- Υψηλή εξοικονόμηση ενέργειας
- Προστασία του κτιρίου
- Προστασία από τις υψηλές θερμοκρασίες το καλοκαίρι
- Αύξηση της αξίας του σπιτιού
- Άνετο εσωτερικό κλίμα καθ' όλη τη διάρκεια του έτους
- Ελευθερία σχεδιασμού και δημιουργικότητας
- Για νέες κατασκευές και ανακαινίσεις

| PowerSystem | ProSystem | CeramicSystem | |
|--|---|--|---------------------------------|
|  |  |  | |
| PuraTop | GranoporTop | Cladding/Ceramic S/F | ΤΕΛΙΚΟ ΕΠΙΧΡΙΣΜΑ / ΕΠΙΚΑΛΥΨΗ |
| - | UniPrimer | CeramicFix | ΑΣΤΑΡΙ |
| PowerFlex | ProContact | ProContact | ΣΤΡΩΣΗ ΕΝΙΣΧΥΣΗΣ |
| StarTex | StarTex | CeramicTex | ΠΛΕΓΜΑ ΕΝΙΣΧΥΣΗΣ |
| StarTherm | StarTherm / MineralTherm | ProTherm | ΘΕΡΜΟΜΟΝΩΤΙΚΗ ΠΛΑΚΑ |
| StarContact White | ProContact | ProContact | ΕΠΙΚΟΛΗΣΗ ΘΕΡΜΟΜΟΝΩΤΙΚΗΣ ΠΛΑΚΑΣ |
| Baumit S / N | Baumit S / N | Baumit S | ΜΗΧΑΝΙΚΗ ΣΤΗΡΙΞΗ |
| <ul style="list-style-type: none"> ■ Μεγάλη αντοχή στην κρούση ■ Υψηλές απαιτήσεις ■ Χωρίς τσιμέντο | <ul style="list-style-type: none"> ■ Εξαιρετική σχέση τιμής-απόδοσης ■ Γρήγορη & εύκολη εφαρμογή ■ Καινούρια και ανακαινιζόμενα κτίρια | <ul style="list-style-type: none"> ■ Υψηλή υδατοαπωθητικότητα ■ Παραδοσιακό & σύγχρονο ■ Εξαιρετική ανθεκτικότητα στο χρόνο | |



Γρήγορα και εύκολα

Κόλλες & Στρώσεις Ενίσχυσης

ΚΟΛΛΕΣ & ΣΤΡΩΣΕΙΣ ΕΝΙΣΧΥΣΗΣ

Τιμή €



Baumit openContact

Μοναδική, υψηλής ποιότητας κόλλα επικόλλησης και στρώσης τεχνολογίας GEL με λευκό τσιμέντο, κατάλληλη για το σύστημα εξωτερικής θερμομόνωσης Baumit open. Συμμορφώνεται με τις απαιτούμενες παραμέτρους της νέας Ευρωπαϊκής Οδηγίας για τα Σύνθετα Συστήματα Εξωτερικής Θερμομόνωσης (ETICS). Υψηλή διαπνοή και ελαστικότητα, εξαιρετική αντοχή στις καιρικές συνθήκες και πολύ καλή εργασιμότητα. Για έργα με υψηλές απαιτήσεις ποιότητας εσωτερικού κλίματος - για ένα σπίτι που αναπνέει.

- Υψηλή διαπνοή
- Λευκό χρώμα
- Γρήγορη εφαρμογή

0



OpenContact 25 kg

20,75/σακί

| | | |
|-------------|--|---------|
| Κατανάλωση: | Για επικόλληση: περίπου 4,5-5,5 kg/m ² Για στρώση ενίσχυσης: περίπου 4,0 - 5,0 m ² /σακί | 0,83/kg |
| Απόδοση: | Για επικόλληση: περίπου 4,5 - 5,5 m ² /σακί Για στρώση ενίσχυσης: περίπου 5,0 - 6,0 m ² /σακί | |
| Συσκευασία: | 25 kg σακί, 1 παλέτα = 48 σακιά = 1.200 Kg | |

Baumit StarContact White

Υψηλής ποιότητας ανόργανη κόλλα επικόλλησης και στρώσης ενίσχυσης τεχνολογίας GEL με λευκό τσιμέντο για τα σύνθετα συστήματα εξωτερικής θερμομόνωσης Baumit StarSystem, σύμφωνα με τη νέα Ευρωπαϊκή Οδηγία για τα Σύνθετα Συστήματα Εξωτερικής Θερμομόνωσης (ETICS). Η υψηλή ελαστικότητα και αντοχή στις καιρικές συνθήκες, καθώς και η εξαιρετική εργασιμότητα, εξασφαλίζουν μεγάλη αντοχή σε βάθος χρόνου. Προϊόν για υψηλές απαιτήσεις στην κατασκευή.

- Υψηλή ελαστικότητα
- Λευκό χρώμα
- Εξαιρετική αντοχή



SEMI
SR



StarContact White 25 kg

19,25/σακί

| | | |
|-------------|---|---------|
| Κατανάλωση: | Για επικόλληση: περίπου 4,5-5,5 kg/m ² Για στρώση ενίσχυσης σε EPS: περίπου 4,0-5,0 kg/m ² Για στρώση ενίσχυσης σε πετροβάμβακα: περίπου 7,0-8,0 kg/m ² | 0,77/kg |
| Απόδοση: | Για επικόλληση: περίπου 4,5 - 5,5 m ² /σακί Για στρώση ενίσχυσης σε EPS: περίπου 5,0-6,0 m ² /σακί Για στρώση ενίσχυσης σε πετροβάμβακα: περίπου 3,0-3,5 m ² /σακί | |
| Συσκευασία: | 25 kg σακί, 1 παλέτα = 48 σακιά = 1.200 Kg | |

ΚΟΛΛΕΣ & ΣΤΡΩΣΕΙΣ ΕΝΙΣΧΥΣΗΣ

Τιμή €



Baumit StarContact

Υψηλής ποιότητας ανόργανη κόλλα επικόλλησης και στρώσης ενίσχυσης τεχνολογίας GEL με γκρι τσιμέντο για τα σύνθετα συστήματα εξωτερικής θερμομόνωσης Baumit StarSystem, σύμφωνα με τη νέα Ευρωπαϊκή Οδηγία για τα Σύνθετα Συστήματα Εξωτερικής Θερμομόνωσης (ETICS). Η υψηλή ελαστικότητα και αντοχή στις καιρικές συνθήκες, καθώς και η εξαιρετική εργασιομότητα, εξασφαλίζουν μεγάλη αντοχή σε βάθος χρόνου. Προϊόν για υψηλές απαιτήσεις στην κατασκευή.

- Υψηλή ελαστικότητα
- Γκρι χρώμα
- Εξαιρετική αντοχή



| StarContact 25 kg | | 19,00/σακί |
|--------------------------|--|-------------------|
| Κατανάλωση: | Για επικόλληση: περίπου 4,5-5,5 kg/m ² | 0,76/kg |
| | Για στρώση ενίσχυσης σε EPS: περίπου 4,0-5,0 kg/m ² | |
| Απόδοση: | Για στρώση ενίσχυσης σε πετροβάμβακα: περίπου 7,0 - 8,0 Kg/m ² | |
| | Για επικόλληση: περίπου 4,5-5,5 m ² /σακί | |
| | Για στρώση ενίσχυσης σε EPS: περίπου 5,0-6,0 m ² /σακί | |
| Συσκευασία: | Για στρώση ενίσχυσης σε πετροβάμβακα: περίπου 3,0-3,5 m ² /σακί | |
| | 25 kg σακί, 1 παλέτα = 48 σακιά = 1.200 Kg | |



Baumit ProContact White

Ανόργανη κόλλα επικόλλησης και στρώσης ενίσχυσης λευκού χρώματος τεχνολογίας GEL για τα σύνθετα συστήματα εξωτερικής θερμομόνωσης Baumit ProSystem και Baumit CeramicSystem, σύμφωνα με τη νέα Ευρωπαϊκή Οδηγία για τα Σύνθετα Συστήματα Εξωτερικής Θερμομόνωσης (ETICS). Ελαστική, με αντοχή στις καιρικές συνθήκες, ειδικά κατάλληλη για μεγάλα έργα.

- Μακροχρόνια αντοχή
- Γενικής χρήσης
- Οικονομική



| ProContact White 25 kg | | 14,25/σακί |
|-------------------------------|--|-------------------|
| Κατανάλωση: | Για επικόλληση: περίπου 4,5-5,5 kg/m ² | 0,57/kg |
| | Για στρώση ενίσχυσης σε EPS: περίπου 4,0-5,0 kg/m ² | |
| Απόδοση: | Για στρώση ενίσχυσης σε πετροβάμβακα: περίπου 7,0 - 8,0 Kg/m ² | |
| | Για επικόλληση: περίπου 4,5-5,5 m ² /σακί | |
| | Για στρώση ενίσχυσης σε EPS: περίπου 5,0-6,0 m ² /σακί | |
| Συσκευασία: | Για στρώση ενίσχυσης σε πετροβάμβακα: περίπου 3,0-3,5 m ² /σακί | |
| | 25 kg σακί, 1 παλέτα = 48 σακιά = 1.200 Kg | |



Baumit ProContact

Ανόργανη κόλλα επικόλλησης και στρώσης ενίσχυσης γκρι χρώματος τεχνολογίας GEL για τα σύνθετα συστήματα εξωτερικής θερμομόνωσης Baumit ProSystem και Baumit CeramicSystem, σύμφωνα με τη νέα Ευρωπαϊκή Οδηγία για τα Σύνθετα Συστήματα Εξωτερικής Θερμομόνωσης (ETICS). Ελαστική, με αντοχή στις καιρικές συνθήκες, ειδικά κατάλληλη για μεγάλα έργα.

- Μακροχρόνια αντοχή
- Γενικής χρήσης
- Οικονομική



| ProContact 25 kg | | 13,75/σακί |
|-------------------------|--|-------------------|
| Κατανάλωση: | Για επικόλληση: περίπου 4,5 - 5,5 kg/m ² | 0,55/kg |
| | Για στρώση ενίσχυσης σε EPS: περίπου 4,0-5,0 kg/m ² | |
| Απόδοση: | Για στρώση ενίσχυσης σε πετροβάμβακα: περίπου 7,0 - 8,0 Kg/m ² | |
| | Για επικόλληση: περίπου 4,5-5,5 m ² /σακί | |
| | Για στρώση ενίσχυσης σε EPS: περίπου 5,0-6,0 m ² /σακί | |
| Συσκευασία: | Για στρώση ενίσχυσης σε πετροβάμβακα: περίπου 3,0-3,5 m ² /σακί | |
| | 25 kg σακί, 1 παλέτα = 48 σακιά = 1.200 Kg | |



Baunit PowerFlex

Έτοιμη προς χρήση, οργανική ινοπλισμένη κόλλα στρώσης ενίσχυσης χωρίς τσιμέντο. Ειδικά σχεδιασμένη για το αντιβανδαλιστικό σύστημα Baunit PowerSystem εξαιτίας της υψηλής αντοχής σε κρούση. Συμμορφώνεται με τη νέα Ευρωπαϊκή Οδηγία για τα Σύνθετα Συστήματα Εξωτερικής Θερμομόνωσης (ETICS).

- Αντοχή σε κρούση
- Χωρίς τσιμέντο
- Ινοπλισμένη



| PowerFlex 25 kg | | 63,75 /δοχείο |
|------------------------|---|----------------------|
| Κατανάλωση: | περίπου 4,0 - 5,0 kg/ m ² για πάχος στρώσης 3 mm περίπου 6,0 - 7,0 kg/m ² για πάχος στρώσης 5 mm | 2,55/kg |
| Απόδοση: | περίπου 5,0 - 6,25 m ² /δοχείο για πάχος στρώσης 3 mm περίπου 3,5 - 4,0 m ² /δοχείο για πάχος στρώσης 5 mm | |
| Συσκευασία: | 25 kg δοχείο, 1 παλέτα = 32 δοχεία = 800 kg | |



Baunit SupraFix

Ανόργανη κόλλα για επικάλυψη θερμομονωτικών πλακών σε ξύλινα (π.χ. OSB, μορισσανίδες) ή ασφαλικής βάσης υποστρώματα. Κατάλληλη για χρήση στα συστήματα εξωτερικής θερμομόνωσης Baunit. Συμμορφώνεται με τη νέα Ευρωπαϊκή Οδηγία για τα Σύνθετα Συστήματα Εξωτερικής Θερμομόνωσης (ETICS).

- Για ξύλινα και ασφαλικής βάσης υποστρώματα
- Υψηλή πρόσφυση
- Ελαστικότητα



| SupraFix 25 kg | | 52,25 /σακί |
|-----------------------|---|--------------------|
| Κατανάλωση: | περίπου 2,0 - 2,5 kg/m ² για πλήρη κάλυψη περίπου 4,0 - 5,0 kg/m ² για τοποθέτηση περιμέτρου-σημείου | 2,09/kg |
| Απόδοση: | περίπου 10,0 - 12,5 m ² /σακί για πλήρη επικάλυψη περίπου 5,6 - 6,25 m ² /σακί για τοποθέτηση περιμέτρου σημείου | |
| Συσκευασία: | 25 kg σακί, 1 παλέτα = 54 σακιά = 1.350 Kg | |

Baunit SockelSchutz 2K / BaseProtect 2K



Στεγανωτική επίστρωση δύο συστατικών για προστασία από υγρασία στην περιοχή της ζώνης στεγάνωσης, καθώς και για στεγάνωση σε περιοχές που δέχονται νερά, π.χ. βεράντες και παράθυρα. Κατάλληλο, επίσης, για συγκόλληση θερμομονωτικών πλακών EPS και XPS στη ζώνη στεγάνωσης σε ανόργανα και ασφαλικής βάσης υποστρώματα.

- Δύο συστατικών
- Γεφύρωση ρωγμών
- Σταθερότητα και ελαστικότητα



| Baunit SockelSchutz 2K / BaseProtect 2K 25kg | | 195,00 /σετ |
|---|--|--------------------|
| Κατανάλωση: | περίπου 1,5 kg/m ² /mm | 7,80/kg |
| Απόδοση: | σετ 25 kg: περίπου 8,3 m ² / για πάχος 2 mm | |
| Συσκευασία: | 1 σετ = 25 kg (= 3 x 4,16 kg σκόνη συστατικό Α + 12,5 kg υγρό συστατικό Β), 1 παλέτα = 12 σετ = 300 Kg | |

ΚΟΛΛΕΣ

Τιμή €



Baumit CeramicFix

Κονίαμα επικόλλησης με υψηλή ελαστικότητα, υδατοαπωθητικότητα και αντοχή στον παγετό. Για την επικόλληση κεραμικών πλακιδίων, πλακών και φυσικών λίθων. Μέρος του συστήματος εξωτερικής θερμομόνωσης Baumit CeramicSystem. Συμμορφώνεται με την Οδηγία EAD 040287-00-0404.

- Υψηλή ελαστικότητα
- Καλή εργασιμότητα
- Ισχυρή και ανθεκτική συγκόλληση

CeramicFix 25kg

Κατόπιν Παραγγελίας

| | |
|-------------------------|--|
| Κατανάλωση: | περίπου 3,0 - 5,0 Kg/m ² (ανάλογα με τη μέθοδο επικόλλησης) |
| Χρόνος ζωής στο δοχείο: | περίπου 4 ώρες |
| Ανοιχτός χρόνος: | περίπου 30 λεπτά |
| Πάχος στρώσης: | max. 8 mm |
| Αρμολόγηση: | μετά από περίπου 7 ημέρες |
| Συσκευασία: | 25 Kg σακί, 1 παλέτα = 42 σακιά = 1.050 Kg |

C



ΑΡΜΟΛΟΓΗΣΗ

Τιμή €



Baumit Ceramic S

Υδρόφοβο, ελαστικό ειδικό κονίαμα αρμολόγησης επικαλύψεων. Μέρος του συστήματος εξωτερικής θερμομόνωσης Baumit CeramicSystem. Δείτε παρακάτω τα διαθέσιμα χρώματα. Συμμορφώνεται με την Οδηγία EAD 040287-00-0404.

- Για μη απορροφητικές, λείες επικαλύψεις
- Υδατοαπωθητικότητα
- Υψηλή ελαστικότητα

Ceramic S 25kg

Κατόπιν Παραγγελίας

| | |
|---------------|---|
| Κατανάλωση: | περίπου 4,0 - 6,5 Kg/m ² (ανάλογα με το μέγεθος των επικαλύψεων) |
| Κοκκομετρία: | 0 - 1 mm |
| Πλάτος αρμού: | 5 - 20 mm |
| Απόδοση: | περίπου 15 l/σακί |
| Αρμολόγηση: | μετά από περίπου 7 ημέρες |
| Συσκευασία: | 25 Kg σακί, 1 παλέτα = 42 σακιά = 1.050 kg |

C



Baumit Ceramic F

Υδρόφοβο, ελαστικό ειδικό κονίαμα αρμολόγησης με υψηλή ύφυγρης γης. Μέρος του συστήματος εξωτερικής θερμομόνωσης Baumit CeramicSystem. Δείτε παρακάτω τα διαθέσιμα χρώματα. Συμμορφώνεται με την Οδηγία EAD 040287-00-0404.

- Για απορροφητικές, αδρές επικαλύψεις
- Υδατοαπωθητικότητα
- Υψηλή ελαστικότητα

Ceramic F 25kg

Κατόπιν Παραγγελίας

| | |
|-------------------|--|
| Κατανάλωση: | περίπου 5,0 - 7,5 Kg/m ² |
| Κοκκομετρία: | 0 - 1 mm |
| Πλάτος αρμού: | 8 - 20 mm |
| Χρόνος εφαρμογής: | περίπου 1 ώρα |
| Απόδοση: | περίπου 15 l/σακί |
| Αρμολόγηση: | μετά από περίπου 7 ημέρες |
| Συσκευασία: | 25 Kg σακί, 1 παλέτα = 42 σακιά = 1.050 kg |

C



Extra white

Beige white

Grey white

Sand

Cement grey

Silver grey

Dark grey

Anthracite

Black

Τα καλύτερα αποτελέσματα

Θερμομονωτικές Πλάκες

ΘΕΡΜΟΜΟΝΩΤΙΚΕΣ ΠΛΑΚΕΣ



Baunit OpenTherm Reflect

Θερμομονωτική πλάκα εξωτερικής θερμομόνωσης EPS (κατά EN 13163), με υψηλή διαπνοή ($\mu \leq 7$), βελτιωμένες ιδιότητες θερμομόνωσης και ανακλαστική επίστρωση. Πιστοποίηση κατά EN 13163. Μέρος συστήματος εξωτερικής θερμομόνωσης Baunit open. Ειδικά σχεδιασμένη για περιπτώσεις θερμικής ανακαίνισης, για τούβλα και διαπνέουσα τοιχοποιία.

OpenTherm Reflect

Κατόπιν Παραγγελίας

Διαστάσεις: 50 x 100 cm
Συντελεστής: $\lambda \leq 0,031 \text{ W/mK}$



Baunit OpenTherm Plus

Γραφιούχα θερμομονωτική πλάκα εξωτερικής θερμομόνωσης EPS (κατά EN 13163), με υψηλή διαπνοή ($\mu \leq 10$), με πολύ καλές ιδιότητες θερμομόνωσης. Πιστοποίηση κατά EN 13163. Μέρος του συστήματος Baunit open. Ειδικά σχεδιασμένη για περιπτώσεις θερμικής ανακαίνισης, για τούβλα και διαπνέουσα τοιχοποιία.

OpenTherm plus

Κατόπιν Παραγγελίας

Διαστάσεις: 50 x 100 cm
Συντελεστής: $\lambda \leq 0,031 \text{ W/mK}$

ΘΕΡΜΟΜΟΝΩΤΙΚΕΣ ΠΛΑΚΕΣ

Τιμή €

**Baumit OpenTherm**

Λευκή θερμομονωτική πλάκα εξωτερικής θερμομόνωσης EPS (κατά EN 13163), με υψηλή διασποή ($\mu \leq 10$), με πολύ καλές ιδιότητες θερμομόνωσης. Πιστοποίηση κατά EN 13163. Μέρος του συστήματος Baumit open. Ειδικά σχεδιασμένη για περιπτώσεις θερμικής ανακαίνισης, για τούβλα και διαπνέουσα τοιχοποιία.

OpenTherm**Κατόπιν Παραγγελίας**

| | |
|-------------|-----------------------------------|
| Διαστάσεις: | 50 x 100 cm |
| Συντελεστής | $\lambda \leq 0,035 \text{ W/mK}$ |

**Baumit StarTherm Plus**

Γραφιούχα θερμομονωτική πλάκα από διογκωμένη πολυστερίνη με βελτιωμένες θερμομονωτικές ιδιότητες. Πιστοποίηση κατά EN 13163. Μέρος των συστημάτων εξωτερικής θερμομόνωσης Baumit Star EPS και Baumit Pro EPS.

StarTherm Plus**Κατόπιν Παραγγελίας**

| | |
|-------------|-----------------------------------|
| Διαστάσεις: | 60 x 100 cm |
| Συντελεστής | $\lambda \leq 0,031 \text{ W/mK}$ |

**Baumit StarTherm**

Λευκή θερμομονωτική πλάκα από διογκωμένη πολυστερίνη με πολύ καλές θερμομονωτικές ιδιότητες. Πιστοποίηση κατά EN 13163. Μέρος των συστημάτων εξωτερικής θερμομόνωσης Baumit Star EPS και Baumit Pro EPS.

StarTherm**Κατόπιν Παραγγελίας**

| | |
|-------------|-----------------------------------|
| Διαστάσεις: | 60 x 100 cm |
| Συντελεστής | $\lambda \leq 0,037 \text{ W/mK}$ |



Baumit SocketTherm Plus

Γραφιούχα θερμονωτική πλάκα από διογκωμένη πολυστερίνη με πολύ καλές θερμονωτικές ιδιότητες. Κατάλληλη για την περιοχή της ζώνης στεγάνωσης. Πιστοποιημένη κατά EN 13163. Μέρος των συστημάτων εξωτερικής θερμομόνωσης Baumit.

SocketTherm Plus

Κατόπιν Παραγγελίας

Διαστάσεις: 60 x 100 cm
Συντελεστής: $\lambda \leq 0,030 \text{ W/mK}$



Baumit SocketTherm

Λευκή θερμονωτική πλάκα από διογκωμένη πολυστερίνη με πολύ καλές θερμονωτικές ιδιότητες. Κατάλληλη για την περιοχή της ζώνης στεγάνωσης. Πιστοποιημένη κατά EN 13163. Μέρος των συστημάτων εξωτερικής θερμομόνωσης Baumit.

SocketTherm

Κατόπιν Παραγγελίας

Διαστάσεις: 60 x 100 cm
Συντελεστής: $\lambda \leq 0,034 \text{ W/mK}$

Κάθε μέτρο² μετράει

για να **καταναλώνουμε λιγότερη ενέργεια** για δεκαετίες

baumit
baumit.com

Baumit. Ideas with a future.

ΘΕΡΜΟΜΟΝΩΤΙΚΕΣ ΠΛΑΚΕΣ

Τιμή €



Baumit MineralTherm

Θερμομονωτική πλάκα πετροβάμβακα υψηλής διαπνοής, πιστοποιημένη κατά EN 13162 ($\mu \leq 1$), με πολύ καλές θερμομονωτικές ιδιότητες, ειδικά σχεδιασμένη για τουβλοδομή και διαπνεύουσα τοιχοποιία. Μέρος των συστημάτων εξωτερικής θερμομόνωσης Baumit StarSystem MW και Baumit ProSystem MW.

| MineralTherm | | Κατόπιν Παραγγελίας |
|--------------|-----------------------------------|---------------------|
| Συντελεστής | $\lambda \leq 0,036 \text{ W/mK}$ | |



Baumit StarTherm Resolution

Θερμομονωτική πλάκα εξωτερικής θερμομόνωσης με εξαιρετικές θερμομονωτικές ιδιότητες. Ο πυρήνας της πλάκας είναι φαινολικός αφρός καλυμμένος και στις δύο πλευρές με 3mm γραφιτούχο EPS, προσφέροντας τη δυνατότητα τριψίματος της επιφάνειας κατά την εφαρμογή. Ειδικά κατάλληλο για ανοίγματα παραθύρων. Μέρος του συστήματος εξωτερικής θερμομόνωσης Baumit StarSystem Resolution. Πάχος πλάκας 3 - 30 cm.

| StarTherm Resolution | | Κατόπιν Παραγγελίας |
|----------------------|---|---------------------|
| Διαστάσεις: | 50 x 100 cm | |
| Συντελεστής | $\lambda = 0,022 \text{ W/mK}$ (ισχύει για το υλικό του πυρήνα) | |



Κάθε μέτρο² μετράει
για να **μειωθούν** οι **εκπομπές CO₂**

 baumit.com

Baumit. Ideas with a future.

Διακοσμητικά τεμάχια πρόσοψης

ΠΕΡΒΑΣΙΑ ΚΑΙ ΦΟΥΡΟΥΣΙΑ ΠΑΡΑΘΥΡΩΝ



SA



SG



SD



SE



SH

Τα περβάζια και τα φουρούσια αποτελούν μια σημαντική προσθήκη για την διαμόρφωση του παραθύρου

▪ Όμορφη διαμόρφωση πρόσοψης ▪ Εύκολη εφαρμογή ▪ Δυνατότητα βαφής με χρώμα Baumit

| Προϊόν | Διαστάσεις σε mm B x D x L | Τιμή Λιανικής €/τ.μ. | Τιμή Λιανικής €/τεμ. |
|--------|----------------------------|-------------------------|-------------------------|
| SA | 130 x 50 x 2500 | 15,50 € | 38,75 € |
| SG | 135 x 73 x 2500 | 15,82 € | 39,55 € |
| SD | 120 x 65 x 2500 | 15,82 € | 39,55 € |
| SE | 150 x 80 x 2500 | 16,86 € | 42,15 € |
| SH | 145 x 100 x 2500 | 17,24 € | 43,10 € |

ΠΛΑΙΣΙΑ ΠΑΡΑΘΥΡΩΝ ΚΑΙ ΘΥΡΩΝ



FF



FS



FO



FB



A



FP



L

Διακοσμητικά τεμάχια για πλαίσια παραθύρων και θυρών

Επιλογές αρχιτεκτονικής διακόσμησης προσώπων.

- Εύκαμπτα προφίλ
- Εύκολη εφαρμογή
- Δυνατότητα βαφής με χρώμα Baumit

| Προϊόν | Διαστάσεις σε mm B x D | Τιμή Λιανικής €/τρ.μ. | Τιμή Λιανικής €/τεμ. |
|--------|------------------------|--------------------------|-------------------------|
| FB | 135 x 40 x 2500 | 15,35 € | 38,38 € |
| A | 135 x 25 x 2500 | 13,56 € | 33,90 € |
| L | 120 x 20 x 2500 | 12,14 € | 30,35 € |
| FF | 155 x 40 x 2500 | 15,40 € | 38,50 € |
| FO | 145 x 40 x 2500 | 15,40 € | 38,50 € |
| FP | 135 x 35 x 2500 | 15,20 € | 38,00 € |
| FS | 150 x 45 x 2500 | 15,10 € | 37,75 € |

ΚΟΡΝΙΖΕΣ



GF



GC



GG

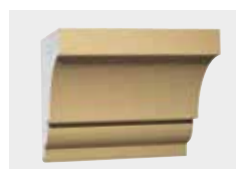

GE

Διακοσμητικά στοιχεία μεταξύ της οροφής και της πρόσοψης. Διακόσμηση προσώπων σε παλαιά και νέα κτίρια

Επιλογές αρχιτεκτονικής διακόσμησης προσώπων.

- Εύκαμπτα, ευέλικτα προφίλ
- Εύκολη εφαρμογή
- Δυνατότητα βαφής με χρώμα Baumit

| Προϊόν | Διαστάσεις σε mm B x D x L | Τιμή Λιανικής €/τρ.μ. | Τιμή Λιανικής €/τεμ. |
|--------|----------------------------|--------------------------|-------------------------|
| GF | 230 x 230 x 1250 | 30,80 € | 38,50 € |
| GC | 215 x 160 x 1250 | 25,36 € | 31,70 € |
| GG | 250 x 200 x 1250 | 33,52 € | 41,90 € |
| GE | 250 x 250 x 1250 | 38,56 € | 48,20 € |

ΔΙΑΚΟΣΜΗΤΙΚΑ ΣΤΟΙΧΕΙΑ



ZB



ZA 300



ZF

Διακοσμητικά στοιχεία για κάθε νέα ή παλιά πρόσοψη

- Δεν απαιτείται μηχανική στερέωση
- Για καινούργια και παλιά κτίρια
- Δυνατότητα βαφής με χρώμα Baumit

| Προϊόν | Διαστάσεις σε mm B x D | Μονάδα Μέτρησης | Τιμή Λιανικής |
|--------|---------------------------|-----------------|---------------|
| ZB | Ø 200 x 60 | τεμάχιο | 53,90 € |
| ZA 300 | Ø 300 x 20 | τεμάχιο | 42,85 € |
| ZF | Ø 280 x 30 | τεμάχιο | 37,70 € |



Baumit εξαρτήματα

StarTrack και βύσματα

STARTRACK X1

Καινοτόμος λύση στήριξης με το εργαλείο της Hilti για εξοικονόμηση κόστους και χρόνου σε αντίθεση με τα συμβατικά βύσματα. Για εφαρμογή σε σκυρόδεμα.

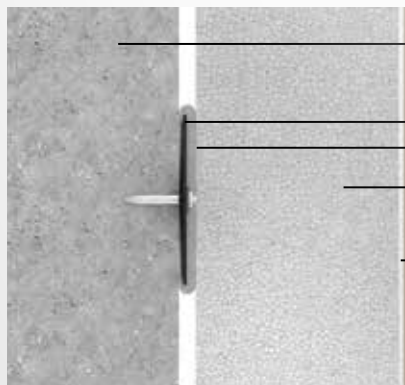

- Σκυρόδεμα
- **Baumit StarTrack X1**
- Baumit StarContact
- Θερμομονωτική πλάκα Baumit
- Baumit StarTex εμβατισμένο σε Baumit StarContact
- Baumit PremiumPrimer
- Baumit StarTop

Video –
Τοποθέτηση βυσμάτων
STARTRACK X1



BAUMIT S (STR) ΚΑΙ BAUMIT N (NTK)



Τοποθέτηση βυσμάτων
σε θερμομόνωση με EPS



Τοποθέτηση βυσμάτων σε
θερμομόνωση με πετροβάμβακα



Τα συστήματα εξωτερικής θερμομόνωσης με θερμομονωτικές πλάκες EPS πρέπει να στερεώνονται, χρησιμοποιώντας συμπληρωματικά και βύσματα πέραν της κόλλας.

Τα Baumit StarTracks αγκυρώνονται στον τοίχο και καλύπτονται με κόλλα Baumit πριν την κόλληση των θερμομονωτικών πλακών.

- Εξοικονόμηση ενέργειας, χρόνου & κόστους
- Ένα βύσμα για όλα τα πάχη θερμομόνωσης
- Ακρίβεια στην εφαρμογή



STARTRACK ORANGE

Μηχανική στήριξη ως εναλλακτική λύση των παραδοσιακών τρόπων στήριξης, για χρήση σε σκυρόδεμα, συμπαγές και διάτρητο τούβλο, μπλοκ ελαφρού και αυτόκλειστου κυψελωτού σκυροδέματος. Πάχος υφιστάμενου υποστρώματος max. 40 mm. Διάμετρος οπής: 8 mm.

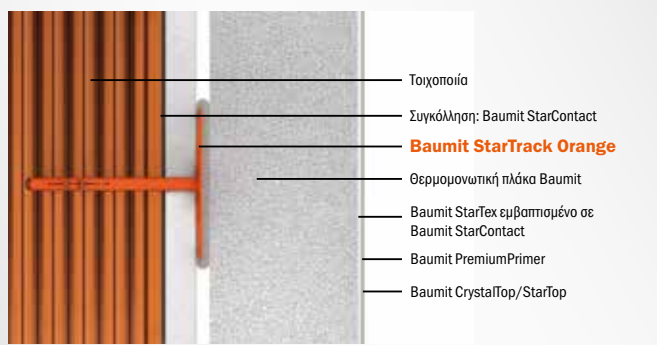

STARTRACK RED

Μηχανική στήριξη ως εναλλακτική λύση των παραδοσιακών τρόπων στήριξης, για χρήση σε σκυρόδεμα, συμπαγές και διάτρητο τούβλο. Πάχος υφιστάμενου επιχρίσματος max. 40 mm. Διάμετρος οπής: 8 mm.

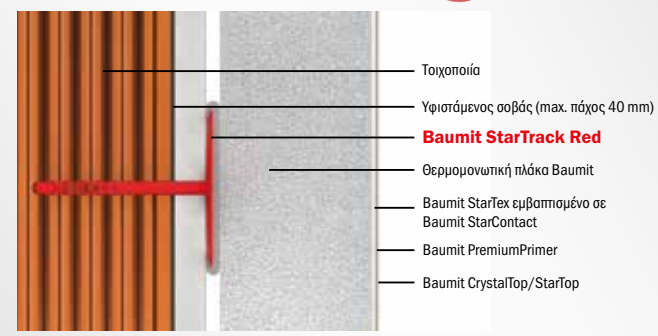

STARTRACK BLUE

Μηχανική στήριξη ως εναλλακτική λύση των παραδοσιακών τρόπων στήριξης. Για χρήση σε σκυρόδεμα και συμπαγές τούβλο. Πάχος υφιστάμενου υποστρώματος max. 40 mm. Διάμετρος οπής: 8 mm.

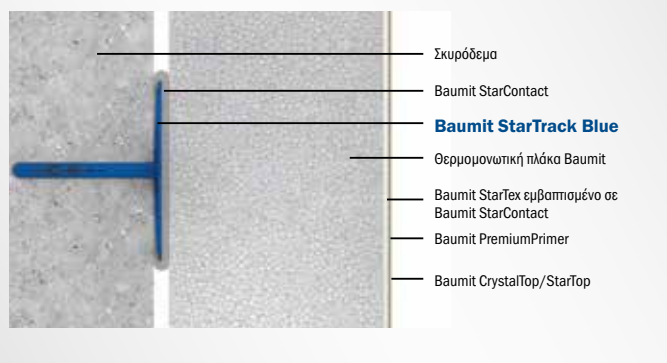

STARTRACK DUPLEX

Μηχανική στήριξη ως εναλλακτική λύση των παραδοσιακών τρόπων στήριξης, για τοποθέτηση Σύνθετου Συστήματος Εξωτερικής Θερμομόνωσης Baumit σε υφιστάμενο σύστημα θερμομόνωσης. Πάχος υφιστάμενου συστήματος max. 90 mm. Διάμετρος οπής: 8 mm.

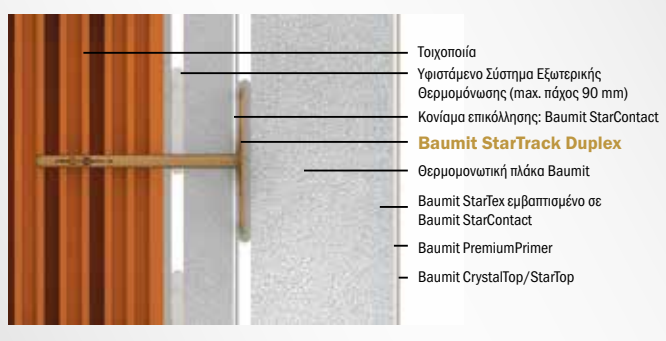

Baumit εξαρτήματα

Πλέγματα & Μηχανική Στήριξη

ΥΑΛΟΠΛΕΓΜΑΤΑ

Τιμή €



Baumit StarTex 160

Υαλόπλεγμα οπλισμού, βάρους 160 g/m², ανθεκτικό σε αλκαλικό περιβάλλον. Μέρος των συστημάτων εξωτερικής θερμομόνωσης Baumit για τη στρώση ενίσχυσης.

| | | |
|--------------------|---|---------------------------|
| StarTex 160 | | 78,00/ρολό |
| Οπή πλέγματος: | περίπου 4 x 4,5 mm, Πλάτος: 100 cm | 1,56/m² |
| Κατανάλωση: | 1,1 τμ/μ ² επιφάνειας (περίπου 45 m ²) | |
| Συσκευασία: | 50 m ² ρολό, 1 παλέτα = 33 ρολά = 1.650 m ² | |



Baumit StrongTex

Υαλόπλεγμα οπλισμού, βάρους 480 g/m², ανθεκτικό σε αλκαλικό περιβάλλον για τα συστήματα εξωτερικής θερμομόνωσης Baumit.

| | | |
|------------------|---|---------------------------|
| StrongTex | | 95,00/ρολό |
| Οπή πλέγματος: | περίπου 4,5 x 6 mm, Πλάτος: 100 cm | 3,80/m² |
| Κατανάλωση: | 1,0 τμ/μ ² επιφάνειας (περίπου 25 m ²) | |
| Συσκευασία: | 25 m ² ρολό, 1 παλέτα = 30 ρολά = 750 m ² | |



Baumit SoftTex

Μαλακό υαλόπλεγμα οπλισμού βάρους 145 g/m² ανθεκτικό σε αλκαλικό περιβάλλον ειδικά κατάλληλο για την ενίσχυση εσοχών.

| | | |
|----------------|--|---------------------------|
| SoftTex | | 69,00/ρολό |
| Οπή πλέγματος: | περίπου 4 x 4 mm | 1,38/m² |
| Κατανάλωση: | 1,1 τμ/μ ² επιφάνειας (περίπου 45 m ²) | |
| Συσκευασία: | 50 m ² ρολό (κομμένο σε 3 ρολά πλάτους 33 cm το καθένα) | |



Baumit CeramicTex

Υαλόπλεγμα οπλισμού, βάρους 200 g/m², ανθεκτικό σε αλκαλικό περιβάλλον. Μέρος του συστήματος εξωτερικής θερμομόνωσης Baumit CeramicSystem.

| | | |
|-------------------|---|---------------------------|
| CeramicTex | | 92,50/ρολό |
| Οπή πλέγματος: | περίπου 7,5 x 7 mm, Πλάτος 100 cm | 1,85/m² |
| Κατανάλωση: | 1,1 τμ/μ ² επιφάνειας (περίπου 45 m ²) | |
| Συσκευασία: | 50 m ² ρολό, 1 παλέτα = 20 ρολά = 1.000 m ² | |

STARTRACK

Τιμή €



Baumit StarTrack X1

Νέας τεχνολογίας, καινοτόμος λύση στήριξης συστημάτων εξωτερικής θερμομόνωσης. Η νεότερη προσθήκη στην οικογένεια Baumit StarTrack και πρωταγωνιστής στην εξοικονόμηση ενέργειας με τη χρήση έξυπνων εργαλείων. Σε συνεργασία με τη Hilti, η Baumit διαθέτει μία διαφορετική λύση αγκύρωσης για τοίχους σκυροδέματος. Χάρη στο ταχείας εφαρμογής εργαλείο της Hilti, δεν απαιτείται η χρήση τρυπανιού πια. Πιστοποίηση με ETA κατά ETAG 004 (που χρησιμοποιείται ως EAD).



| StarTrack X1 | | 508,00/κουτί |
|--------------------------------------|--|--------------|
| Βάθος αγκύρωσης στο φέρον υπόστρωμα: | ≥ 20mm | 1,27/τμχ. |
| Υλικό εφαρμογής: | σκυρόδεμα | |
| Κατηγορία χρήσης: | A | |
| Κατανάλωση: | min. 6 αγκύρια/m ² (1 κουτί για περίπου 50 m ²) | |
| Συσκευασία: | 400 τεμάχια, 1 παλέτα = 24 κουτιά = 9.600 τμχ. | |



Baumit StarTrack Orange

Νέας τεχνολογίας, καινοτόμος λύση στήριξης συστημάτων εξωτερικής θερμομόνωσης σε υποστρώματα, όπως αυτόκλειστο κυψελωτό σκυρόδεμα και τούβλα. Πάχος προϋπάρχοντος υποστρώματος max. 40 mm. Μήκος αγκυρίου: 88 mm. Οπή Ø: 8 mm. Πιστοποίηση με ETA κατά ETAG 004 (που χρησιμοποιείται ως EAD).



| StarTrack Orange | | 264,00/κουτί |
|--------------------------------------|---|--------------|
| Βάθος αγκύρωσης στο φέρον υπόστρωμα: | ≥ 40 mm / ≥ 65 mm σε αυτόκλειστο κυψελωτό σκυρόδεμα | 0,88/τμχ. |
| Υλικό εφαρμογής: | σκυρόδεμα, συμπαγή και διάτρητα τούβλα, αυτόκλειστο κυψελωτό σκυρόδεμα | |
| Κατηγορία χρήσης: | A, B, C, E | |
| Κατανάλωση: | περίπου 6 αγκύρια/m ² (1 κουτί για περίπου 50 m ²) | |
| Συσκευασία: | 300 τεμάχια, 1 παλέτα = 12 κουτιά = 3.600 τμχ. | |



Baumit StarTrack Red

Νέας τεχνολογίας, καινοτόμος λύση στήριξης συστημάτων εξωτερικής θερμομόνωσης σε υποστρώματα σκυροδέματος και τούβλων. Πάχος προϋπάρχοντος σοβά max. 40 mm. Μήκος αγκυρίου: 88 mm. Οπή Ø: 8 mm. Πιστοποίηση με ETA κατά ETAG 004 (που χρησιμοποιείται ως EAD).



| StarTrack Red | | 207,00/κουτί |
|--------------------------------------|---|--------------|
| Βάθος αγκύρωσης στο φέρον υπόστρωμα: | ≥ 40 mm | 0,69/τμχ. |
| Υλικό εφαρμογής: | σκυρόδεμα, συμπαγή & διάτρητα τούβλα | |
| Κατηγορία χρήσης: | A, B, C | |
| Κατανάλωση: | περίπου 6 αγκύρια/m ² (1 κουτί για περίπου 50 m ²) | |
| Συσκευασία: | 300 τεμάχια, 1 παλέτα = 12 κουτιά = 3.600 τμχ. | |



Baumit StarTrack Blue

Νέας τεχνολογίας, καινοτόμος λύση πρόσθετης μηχανικής στήριξης συστημάτων εξωτερικής θερμομόνωσης σε υποστρώματα σκυροδέματος και τούβλων. Μήκος αγκυρίου: 55 mm. Οπή Ø: 8 mm. Πιστοποίηση με ETA κατά ETAG 004 (που χρησιμοποιείται ως EAD).



| StarTrack Blue | | 225,00/κουτί |
|--------------------------------------|---|--------------|
| Βάθος αγκύρωσης στο φέρον υπόστρωμα: | ≥ 40 mm | 0,75/τμχ. |
| Υλικό εφαρμογής: | σκυρόδεμα, συμπαγή τούβλα | |
| Κατηγορία χρήσης: | A, B | |
| Κατανάλωση: | περίπου 6 αγκύρια/m ² (1 κουτί για περίπου 50 m ²) | |
| Κουτί: | 300 τεμάχια, 1 παλέτα = 12 κουτιά = 3.600 τμχ. | |



Baumit StarTrack Duplex

Νέας τεχνολογίας, καινοτόμος λύση στήριξης συστημάτων εξωτερικής θερμομόνωσης ειδικά κατάλληλη για υφιστάμενα συστήματα θερμομόνωσης. Πάχος προϋπάρχοντος υποστρώματος max. 90 mm. Μήκος αγκυρίου: 138 mm. Οπή Ø: 8 mm. Πιστοποίηση με ETA κατά ETAG 004 (που χρησιμοποιείται ως EAD).



| StarTrack Duplex | | 230,00/κουτί |
|--------------------------------------|--|--------------|
| Βάθος αγκύρωσης στο φέρον υπόστρωμα: | ≥ 40 mm / ≥ 65 mm σε πορομοπετόν | 1,15/τμχ. |
| Υλικό εφαρμογής: | σκυρόδεμα, συμπαγή & διάτρητα τούβλα, αυτόκλειστο κυψελωτό σκυρόδεμα, υφιστάμενη θερμομόνωση | |
| Κατηγορία χρήσης: | A, B, C, E | |
| Κατανάλωση: | περίπου 6 αγκύρια/m ² (1 κουτί για περίπου 33 m ²) | |
| Συσκευασία: | 200 τεμάχια, 1 παλέτα = 12 κουτιά = 2.400 τμχ. | |



Baumit S

Βιδωτό βύσμα με μεταλλικό στέλεχος και πλαστική κεφαλή ειδικού πολυμερούς υψηλής αντοχής και μεγάλης ταχύτητας εφαρμογής.
Κατανάλωση: 6 βύσματα/m², 100 τμχ. / κουτί. Πιστοποίηση με ETA κατά ETAG 004 (που χρησιμοποιείται ως EAD).
Βάθος αγκύρωσης: 25 mm.
Βάθος αγκύρωσης: 45 mm: Κατηγορία E - αυτόκλειστο κυψελωτό σκυρόδεμα.
Πεδίο εφαρμογής: Σκυρόδεμα, συμπαγές τούβλο, διάτρητο τούβλο, μπλοκ ελαφρού σκυροδέματος, αυτόκλειστο κυψελωτό σκυρόδεμα.
Κατηγορία χρήσης: A, B, C, D, E.

S

| Βύσμα | Ø | Μήκος βύσματος mm | Πάχος μονωτικού mm | Τιμή μονάδας | Τιμή/κουτί |
|--------------|---|-------------------|--------------------|--------------|------------|
| S-115-RED 10 | 8 | 115 | 80/60 | 0,48 | 48,00 |
| S-135-RED 10 | 8 | 135 | 100/80 | 0,54 | 54,00 |
| S-155-RED 10 | 8 | 155 | 120/100 | 0,66 | 66,00 |
| S-175-RED 10 | 8 | 175 | 140/120 | 0,74 | 74,00 |
| S-195-RED 10 | 8 | 195 | 160/140 | 0,92 | 92,00 |
| S-215-RED 10 | 8 | 215 | 180/160 | 0,99 | 99,00 |
| S-235-RED 10 | 8 | 235 | 200/180 | 1,09 | 109,00 |



Baumit N

Πλαστικό βύσμα ειδικού πολυμερούς υψηλής αντοχής με μεταλλική καρφίδα.
Κατανάλωση: 6 βύσματα/m², 100 τμχ. / κουτί. Πιστοποίηση με ETA κατά ETAG 004 (που χρησιμοποιείται ως EAD).
Βάθος αγκύρωσης: 25 mm.
Βάθος αγκύρωσης 45 mm: Κατηγορία E - αυτόκλειστο κυψελωτό σκυρόδεμα.
Πεδίο εφαρμογής: Σκυρόδεμα, συμπαγές τούβλο, διάτρητο τούβλο, μπλοκ ελαφρού σκυροδέματος, αυτόκλειστο κυψελωτό σκυρόδεμα.
Κατηγορία χρήσης: A, B, C, D, E.

N

| Βύσμα | Ø | Μήκος βύσματος mm | Πάχος μονωτικού mm | Τιμή μονάδας | Τιμή/κουτί |
|-----------|---|-------------------|--------------------|--------------|------------|
| N-095-RED | 8 | 95 | 60/40 | 0,30 | 30,00 |
| N-115-RED | 8 | 115 | 80/60 | 0,32 | 32,00 |
| N-135-RED | 8 | 135 | 100/80 | 0,35 | 35,00 |
| N-155-RED | 8 | 155 | 120/100 | 0,40 | 40,00 |
| N-175-RED | 8 | 175 | 140/120 | 0,46 | 46,00 |
| N-195-RED | 8 | 195 | 160/140 | 0,53 | 53,00 |
| N-215-RED | 8 | 215 | 180/160 | 0,60 | 60,00 |

ΑΓΚΥΡΩΣΗ ΣΥΣΤΗΜΑΤΩΝ

Τιμή €



Baunit R-TFIX-8SX

Βιδωτό βύσμα με μεταλλικό στέλεχος και πλαστική κεφαλή.

Κατανάλωση: 6 βύσματα/m², 100 τμχ. / κουτί. Πιστοποίηση με ETA κατά ETAG 004 (που χρησιμοποιείται ως EAD).

Βάθος αγκύρωσης: 25 mm.

Βάθος αγκύρωσης 65 mm: Κατηγορία E - αυτόκλειστο κυψελωτό σκυρόδεμα.

Πεδίο εφαρμογής: Σκυρόδεμα, συμπαγές τούβλο, διάτρητο τούβλο, μπλοκ ελαφρού σκυροδέματος, αυτόκλειστο κυψελωτό σκυρόδεμα.

Κατηγορία χρήσης: A, B, C, D, E.



| R-TFIX-8SX | | | Κατόπιν Παραγγελίας |
|----------------|---|-------------------|---------------------|
| Βύσμα | Ø | Μήκος βύσματος mm | Πάχος μονωτικού mm |
| R-TFIX-8SX-115 | 8 | 115 | 80 / 60 |
| R-TFIX-8SX-135 | 8 | 135 | 100 / 80 |
| R-TFIX-8SX-155 | 8 | 155 | 120 / 100 |
| R-TFIX-8SX-175 | 8 | 175 | 140 / 120 |
| R-TFIX-8SX-195 | 8 | 195 | 160 / 140 |
| R-TFIX-8SX-215 | 8 | 215 | 180 / 160 |
| R-TFIX-8SX-235 | 8 | 235 | 200 / 180 |

BAUMIT ΜΗΧΑΝΙΚΗ ΣΤΗΡΙΞΗ

| Baunit αγκύρωση συστημάτων | Βάθος αγκύρωσης σε mm | A | B | C | D | E | Ξύλο, τσιμεντοσανίδα, Light Steel (≥ 0,5 mm ≤ 0,75 mm) | Σκελετός τσιμεντοσανίδας |
|--|--|-----------|-----------------|-----------------|----------------------------|---|--|--------------------------|
| | | Σκυρόδεμα | Τούβλο συμπαγές | Τούβλο διάτρητο | Μπλοκ ελαφρού σκυροδέματος | Μπλοκ αυτόκλειστου κυψελωτού σκυροδέματος | | |
| Baunit StarTrack X1 | ≥ 20 | ● | | | | | | |
| Baunit StarTrack Orange | ≥ 40 (≥ 65) | ● | ● | ● | | ● | | |
| Baunit StarTrack Red | ≥ 40 | ● | ● | ● | | | | |
| Baunit StarTrack Blue | ≥ 40 | ● | ● | | | | | |
| Baunit StarTrack Duplex | ≥ 40 (≥ 65) | ● | ● | ● | | ● | | |
| Baunit S (STR) | ≥ 25 (≥ 45) | ● | ● | ● | ● | ● | | |
| Baunit N (NTK) | ≥ 25 (≥ 45) | ● | ● | ● | ● | ● | | |
| Baunit R-TFix | ≥ 25 (≥ 65) | ● | ● | ● | ● | ● | | |
| Dabo VHT-R-4.8 + Baunit DübelTeller SBH-T 2G | Μέταλλο: πάχος μονωτικού + 20 mm, ξύλο: πάχος μονωτικού + 30mm | | | | | | ● | |
| Dabo TKR-4.8 + Baunit DübelTeller SBH-T 2G | Βιδώμα στον σκελετό | | | | | | | ● |



Baumit Dübelteller SBH-T 2G

Ροδέλα για συνδυασμό με τις βίδες Baumit Dabo VHT-R-4.8 και Baumit Dabo TKR-4.8.



Dübelteller SBH-T 2G

33,00/κουτί

Διάμετρος ροδέλας:

60 mm

Συσκευασία:

100 τεμάχια/κουτί, 7.200 τεμάχια/παλέτα



Baumit Dabo VHT-R-4.8

Βίδες με οργανικό γαλβάνισμα συνδυαζόμενες με τη ροδέλα Baumit Dübelteller SBH-T για υποστρώματα ξύλου, τσιμεντοσανίδας ή Light Steel $\geq 0,5$ mm $\leq 0,75$ mm. Πιστοποίηση με ETA κατά ETAG 004 (που χρησιμοποιείται ως EAD).

Dabo VHT-R-4.8

| Βύσμα | Μήκος (mm) | Διάμετρος | Τεμάχια/κουτί | Τιμή μονάδας | Τιμή/κουτί |
|---------------|------------|-----------|---------------|--------------|------------|
| VHT-R-4.8x35 | 35 | 4,8 | 500 | 0,09 | 45,00 |
| VHT-R-4.8x50 | 50 | 4,8 | 500 | 0,10 | 50,00 |
| VHT-R-4.8x60 | 60 | 4,8 | 500 | 0,14 | 70,00 |
| VHT-R-4.8x70 | 70 | 4,8 | 500 | 0,15 | 75,00 |
| VHT-R-4.8x80 | 80 | 4,8 | 250 | 0,16 | 40,00 |
| VHT-R-4.8x90 | 90 | 4,8 | 250 | 0,20 | 50,00 |
| VHT-R-4.8x100 | 100 | 4,8 | 250 | 0,21 | 52,50 |
| VHT-R-4.8x120 | 120 | 4,8 | 250 | 0,31 | 77,50 |
| VHT-R-4.8x140 | 140 | 4,8 | 250 | 0,42 | 105,00 |
| VHT-R-4.8x160 | 160 | 4,8 | 100 | 0,50 | 50,00 |
| VHT-R-4.8x180 | 180 | 4,8 | 100 | 0,63 | 63,00 |
| VHT-R-4.8x200 | 200 | 4,8 | 100 | 0,65 | 65,00 |



Baumit Dabo TKR-4.8

Βίδες με οργανικό γαλβάνισμα συνδυαζόμενες με τη ροδέλα Baumit Dübelteller SBH-T για βίδωμα στον σκελετό τσιμεντοσανίδας. Πιστοποίηση με ETA κατά ETAG 004 (που χρησιμοποιείται ως EAD).

Dabo TKR-4.8

| Βύσμα | Μήκος (mm) | Διάμετρος | Τεμάχια/κουτί | Τιμή μονάδας | Τιμή/κουτί |
|-------------|------------|-----------|---------------|--------------|------------|
| TKR-4.8x35 | 35 | 4,8 | 500 | 0,10 | 50,00 |
| TKR-4.8x50 | 50 | 4,8 | 500 | 0,12 | 60,00 |
| TKR-4.8x60 | 60 | 4,8 | 500 | 0,14 | 70,00 |
| TKR-4.8x70 | 70 | 4,8 | 500 | 0,15 | 75,00 |
| TKR-4.8x80 | 80 | 4,8 | 250 | 0,18 | 45,00 |
| TKR-4.8x90 | 90 | 4,8 | 250 | 0,21 | 52,50 |
| TKR-4.8x100 | 100 | 4,8 | 250 | 0,22 | 55,00 |
| TKR-4.8x120 | 120 | 4,8 | 250 | 0,32 | 80,00 |
| TKR-4.8x140 | 140 | 4,8 | 250 | 0,42 | 105,00 |
| TKR-4.8x160 | 160 | 4,8 | 100 | 0,52 | 52,00 |
| TKR-4.8x180 | 180 | 4,8 | 100 | 0,68 | 68,00 |



ΑΓΚΥΡΩΣΗ ΣΥΣΤΗΜΑΤΩΝ

Τιμή €



Baumit Aufsatzwerkzeug STRU | Baumit Tool

Εργαλείο εφαρμογής του βιδωτού βύσματος με την τάπα μονωτικού για τα συστήματα εξωτερικής θερμομόνωσης Baumit διογκωμένης πολυστερίνης και πετροβάμβακα. Εφαρμογή τάπας με ταυτόχρονη εφαρμογή του βύσματος. Χρήση και για εφαρμογή στην επιφάνεια.



Aufsatzwerkzeug STRU

161,00/ τεμ.

Περιλαμβάνει: Τοιχ T30
Χρήση με κατάλληλο τρυπάνι (1000 W).



Baumit Rondelle

Τάπα μονωτικού υλικού



Rondelle

| Είδος | Συσκευασία | Τιμή/κουτί |
|---|------------|------------|
| EPS plus γραφιούχα διογκωμένη πολυστερίνη | 100 | 18,00 |
| EPS λευκή διογκωμένη πολυστερίνη | 100 | 15,00 |
| Πετροβάμβακας | 100 | 22,00 |



Baumit ειδικά τεμάχια

Εξαρτήματα

ΟΔΗΓΟΣ ΒΑΣΗΣ

Τιμή €



Baumit SockelProfil | Οδηγός εκκίνησης

Οδηγός εκκίνησης από αλουμίνιο σχήματος U με νεροσταλάκτη και διαμόρφωση ακμής για τη σύνδεση όλων των συστημάτων εξωτερικής θερμομόνωσης. Εφαρμόζεται με χρήση του Baumit MontageSet.

Sockelprofil

Μήκος: 2,5 m

| Πάχος | Συσκευασία | τιμή / τρ.μ. |
|-------|------------|--------------|
| 5 cm | 10 τμχ. | 5,50 |
| 6 cm | 10 τμχ. | 6,10 |
| 7 cm | 10 τμχ. | 6,50 |
| 8 cm | 10 τμχ. | 6,90 |
| 9 cm | 10 τμχ. | 7,40 |
| 10 cm | 10 τμχ. | 7,90 |
| 12 cm | 10 τμχ. | 12,50 |
| 14 cm | 10 τμχ. | 14,30 |
| 16 cm | 10 τμχ. | 16,30 |



Baumit MontageSet | Τεμάχια τοποθέτησης οδηγού εκκίνησης

Υλικά στερέωσης για τον οδηγό εκκίνησης Baumit SockelProfil

MontageSet

22,00/σετ

Συσκευασία: 75 τμχ. βίδες (8 x 75mm), 10 συνδέσεις από υψηλής αντοχής PVC, 50 τμχ. αποστάτες 3 mm (επαρκούν για στερέωση 25m οδηγού εκκίνησης).



ΕΙΔΙΚΑ ΤΕΜΑΧΙΑ ΠΑΡΑΘΥΡΩΝ & ΘΥΡΩΝ

Τιμή €

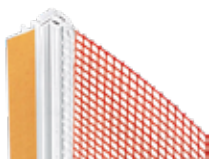

Baumit FensteranschlussProfil Plus | Προφίλ κουφωμάτων

Αυτοκόλλητο, πλαστικό προφίλ παραθύρου, κινητό σε δύο διαστάσεις, με μονωτική ταινία και υαλόπλεγμα για τη δημιουργία ασφαλούς από τη βροχή σύνδεσης των συστημάτων εξωτερικής θερμομόνωσης και των επιχρισμάτων με τα κουφώματα παραθύρων και θυρών. Ενσωματωμένη ακμή για ακριβή τοποθέτηση της επίστρωσης. Μπορεί να τοποθετηθεί μετά την εφαρμογή των θερμομονωτικών πλακών ή μετά την εφαρμογή της στρώσης ενίσχυσης.



FensteranschlussProfil Plus

3,96/τρ.μ.

| | |
|-------------------|---------------------------------|
| Πλάτος πλέγματος: | 12,5 cm |
| Τεμάχια: | 2,4 τρ.μ. |
| Συσκευασία: | 1 κουτί = 25 τεμάχια = 60 τρ.μ. |



Baumit FensteranschlussProfil Basic | Προφίλ κουφωμάτων

Αυτοκόλλητο, πλαστικό προφίλ παραθύρου με μονωτική ταινία και υαλόπλεγμα για τη δημιουργία ασφαλούς από τη βροχή σύνδεσης των συστημάτων εξωτερικής θερμομόνωσης και των επιχρισμάτων με τα κουφώματα παραθύρων και θυρών. Μπορεί να τοποθετηθεί μετά την εφαρμογή των θερμομονωτικών πλακών ή μετά την εφαρμογή της στρώσης ενίσχυσης.



FensteranschlussProfil Basic

3,80/τρ.μ.

| | |
|-------------------|---------------------------------|
| Πλάτος πλέγματος: | 12,5 cm |
| Τεμάχια: | 2,4 τρ.μ. |
| Συσκευασία: | 1 κουτί = 25 τεμάχια = 60 τρ.μ. |



Baumit Diagonal Armierung / CornerTex | Γωνιακό πλέγμα κουφωμάτων





Υαλόπλεγμα οπλισμού ανθεκτικό σε αλκαλικό περιβάλλον ως πρόσθετος οπλισμός για την ακριβή διαμόρφωση των γωνιών σε θύρες και παράθυρα. Διαστάσεις 500 mm x 330 mm.

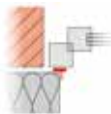

Diagonal Armierung / CornerTex

160,00/κουτί

| | |
|----------------|--|
| Οπή πλέγματος: | περίπου 4 x 4 mm |
| Διαστάσεις: | 500 mm x 330 mm |
| Τεμάχια: | κουτί 100 τεμαχίων, 50 κουτιά / παλέτα, 5.000 τεμάχια / παλέτα |

| | | | |
|---|---|---|---|
| Τα προφίλ κουφωμάτων Baumit συμβάλλουν σημαντικά στη λειτουργικότητα όλου του συστήματος. Το πεδίο εφαρμογής τους εξαρτάται από το πάχος της θερμομόνωσης και τη θέση των ανοιγμάτων. | Baumit FensteranschlussProfil Basic | Baumit FensteranschlussProfil Plus | |
| Νέα κατασκευή |  |  | Για πάχος θερμομόνωσης μέχρι 30 cm και παράθυρα μέχρι 10 m ² |
| Ανακαίνιση |  |  | Ειδικά για εφαρμογή μετά το θερμομονωτικό υλικό και για την ανακαίνιση |

Ανάλογα με τη θέση και το μέγεθος του ανοίγματος, καθώς και το πάχος της θερμομόνωσης, προτείνουμε:

| Θέση κουφώματος | Κούφωμα στην τοιχοποιία | | Κούφωμα στο ίδιο επίπεδο με την τοιχοποιία | | Κούφωμα προεξέχον της τοιχοποιίας |
|--------------------|-------------------------------|-----------------------|--|-----------------------|-----------------------------------|
| | Κούφωμα | Τοίχος ETICS | Κούφωμα | Τοίχος ETICS | Κούφωμα Τοίχος ETICS |
| Μέγεθος κουφώματος | ≤ 2 m ² | 2 - 10 m ² | ≤ 2 m ² | 2 - 10 m ² | ≤ 2 m ² |
| | Baumit FensteranschlussProfil | | Baumit FensteranschlussProfil | | Baumit FensteranschlussProfil |
| Πάχος θερμομόνωσης | ≤ 10 cm | Basic | Basic | Basic | Plus |
| | ≤ 16 cm | Basic | Plus | Plus | Plus |

ΔΙΑΜΟΡΦΩΣΗ ΑΚΜΩΝ

Τιμή €



Baumit KantenSchutz Flexibel | Εύκαμπτο γωνιόκρानο

Εύκαμπτο πλαστικό γωνιόκρानο με λωρίδες πλέγματος για ακριβή και καθαρή τοποθέτηση του σοβά. Μπορεί να εφαρμοστεί σε καμπύλες επιφάνειες.

KantenSchutz Flexibel

1,80/τρ.μ.

Πλάτος πλέγματος: 10 x 15 cm

Τεμάχια: 2,5 τρ.μ., 1 κουτί = 50 τεμάχια = 125 τρ.μ.

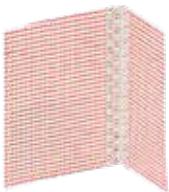

Baumit KantenSchutz mit Gewebe | Γωνιόκρानο

Πλαστικό γωνιόκρानο με πλέγμα για ακριβή εφαρμογή του σοβά στις ακμές.

KantenSchutz mit Gewebe

0,87/τρ.μ.

Πλάτος πλέγματος: 10 x 15 cm

Τεμάχια: 2,5 τρ.μ.

Συσκευασία: 1 κουτί = 50 τεμάχια = 125 τρ.μ.



Baumit RollEck | Προφίλ γωνιών σε ρολό

Γωνία πλέγματος σε ρολό για την περιοχή γωνιών μεγαλύτερων ή μικρότερων των 90° (π.χ. για προεξοχές).

RollEck

1,55/τρ.μ.

Πλάτος πλέγματος: 12,5 x 12,5 cm

Ρολό: 25 τρ.μ.





Baumit TropfkantenProfil Flexibel | Εύκαμπτος νεροσταλάκτης

Πλαστικό προφίλ νεροσταλάκτη για τη δημιουργία καθαρής και ακριβούς ροής στις εσοχές προσόψεων, στα ανοίγματα παραθύρων και θυρών, στα παλακόνια, κ.λπ.. Μπορεί να εφαρμοστεί σε καμπύλες επιφάνειες.

| | | |
|-----------------------------------|---------------------------------|-------------------|
| TropfkantenProfil Flexibel | | 4,10/τρ.μ. |
| Πλάτος πλέγματος: | 12,5 x 12,5 cm | |
| Τεμάχια: | 2,5 τρ.μ. | |
| Συσκευασία: | 1 κουτί = 20 τεμάχια = 50 τρ.μ. | |



Baumit TropfkantenProfil | Νεροσταλάκτης

Πλαστικό προφίλ νεροσταλάκτη για τη δημιουργία καθαρής και ακριβούς ροής στις εσοχές προσόψεων, στα ανοίγματα παραθύρων και θυρών, στα παλακόνια, κ.λπ.

| | | |
|--------------------------|---------------------------------|-------------------|
| TropfkantenProfil | | 3,06/τρ.μ. |
| Πλάτος πλέγματος: | 12,5 x 12,5 cm | |
| Τεμάχια: | 2,0 τρ.μ. | |
| Συσκευασία: | 1 κουτί = 25 τεμάχια = 50 τρ.μ. | |

ΣΚΟΤΙΕΣ

Τιμή €

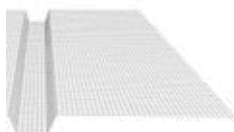

Baumit BossenprofilGewebe Type I | Σκοτία

Προδιαμορφωμένο πλέγμα σκοτίας τραπεζοειδούς διατομής.

| | | |
|----------------------------------|--|--------------------|
| BossenprofilGewebe Type I | | 47,20 κουτί |
| Διαστάσεις: | πλάτος 30-20 mm, βάθος 17 mm | 2,36/τρ.μ. |
| Μήκος: | 2,0 m | |
| Συσκευασία: | 10 τεμάχια/κουτί, 20 τρ.μ./κουτί, 40 κουτιά/παλέτα, 800 τρ.μ./παλέτα | |

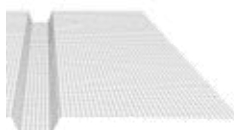

Baumit BossenprofilGewebe Type II | Σκοτία

Προδιαμορφωμένο πλέγμα σκοτίας τραπεζοειδούς διατομής.

| | | |
|-----------------------------------|--|--------------------|
| BossenprofilGewebe Type II | | 48,00/κουτί |
| Διαστάσεις: | πλάτος 35-20 mm, βάθος 17 mm | 2,40/τρ.μ. |
| Μήκος: | 2,0 m | |
| Συσκευασία: | 10 τεμάχια/κουτί, 20 τρ.μ./κουτί, 40 κουτιά/παλέτα, 800 τρ.μ./παλέτα | |



Baumit BossenprofilGewebe Type III | Σκοτία

Προδιαμορφωμένο πλέγμα σκοτίας τριγωνικής διατομής.

| | | |
|------------------------------------|--|--------------------|
| BossenprofilGewebe Type III | | 48,20/κουτί |
| Διαστάσεις: | πλάτος 35-0 mm, βάθος 17 mm | 2,41/τρ.μ. |
| Μήκος: | 2,0 m | |
| Συσκευασία: | 10 τεμάχια/κουτί, 20 τρ.μ./κουτί, 40 κουτιά/παλέτα, 800 τρ.μ./παλέτα | |



Baunit DehnfugenProfil E-Form | Τεμάχιο αρμού διαστολής

Αρμός διαστολής επιφανειών τοίχων με υαλόπλεγμα για τη δημιουργία στεγανών αρμών διαστολής κτιρίων, με πλάτος από 5 έως 25 mm.

DehnfugenProfil E-Form

10,20/τρ.μ.

| | |
|-------------------|---------------------------------|
| Πλάτος πλέγματος: | 12,5 x 12,5 cm |
| Τεμάχια: | 2,5 τρ.μ. |
| Συσκευασία: | 1 κουτί = 20 τεμάχια = 50 τρ.μ. |

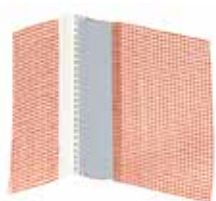

Baunit DehnfugenProfil V-Form | Τεμάχιο αρμού διαστολής

Αρμός διαστολής εσωτερικών γωνιών με υαλόπλεγμα για τη δημιουργία στεγανών αρμών διαστολής πλάτους 5 έως 25 mm.

DehnfugenProfil V-Form

10,20/τρ.μ.

| | |
|-------------------|---------------------------------|
| Πλάτος πλέγματος: | 12,5 x 12,5 cm |
| Τεμάχια: | 2,5 τρ.μ. |
| Συσκευασία: | 1 κουτί = 20 τεμάχια = 50 τρ.μ. |



Baunit BewegungsfugenProfil | Τεμάχιο αρμού διαστολής

Πλαστικό προφίλ με εύκαμπτες αρμοκαλύπτρες για μικρές κινήσεις των κατασκευαστικών στοιχείων.

BewegungsfugenProfil 8 mm

7,30/τρ.μ.

| | |
|-------------------|-----------------------------------|
| Πλάτος πλέγματος: | 12,5 x 12,5 cm |
| Τεμάχια: | 2,5 τρ.μ. |
| Συσκευασία: | 1 κουτί = 25 τεμάχια = 62,5 τρ.μ. |

BewegungsfugenProfil 6 mm

5,90/τρ.μ.

| | |
|-------------------|-----------------------------------|
| Πλάτος πλέγματος: | 12,5 x 12,5 cm |
| Τεμάχια: | 2,5 τρ.μ. |
| Συσκευασία: | 1 κουτί = 25 τεμάχια = 62,5 τρ.μ. |



Baunit FugendichtBand BG 1 | Αυτοδιογκούμενη ταινία

Προσυμπιεσμένη, αυτοκόλλητη και αυτοδιογκούμενη μονωτική ταινία από μαλακό αφρό πολυουρεθάνης. Προσφέρει στεγανότητα από τη βροχή. Κατηγορία στεγανότητας BG1.

FugendichtBand BG 1 15/2-6

22,50/ρολό

| | |
|----------------------|-----------------------------|
| Περιοχή τοποθέτησης: | Πλάτος αρμού 2-6 mm |
| Ρολό: | 18 τρ.μ. |
| Συσκευασία: | 1 κουτί = 5 ρολά = 90 τρ.μ. |

1,25/τρ.μ.

FugendichtBand BG 1 15/5-12

20,25/ρολό

| | |
|----------------------|-----------------------------|
| Περιοχή τοποθέτησης: | Πλάτος αρμού 5-12 mm |
| Ρολό: | 9 τρ.μ. |
| Συσκευασία: | 1 κουτί = 5 ρολά = 45 τρ.μ. |

2,25/τρ.μ.

ΕΙΔΙΚΑ ΤΕΜΑΧΙΑ ΑΝΑΡΤΗΣΗΣ ΒΑΡΩΝ

Τιμή €

Τεμάχια ανάρτησης βαρών για ασφαλή στήριξη, χωρίς θερμογέφυρες, στα συστήματα εξωτερικής θερμομόνωσης Baumit EPS και πετροβάμβακα. Για περισσότερες πληροφορίες επικοινωνήστε με την Baumit.

Baumit SpiralDübel | Στήριξη βαρών εξωτερικής θερμομόνωσης

Για στερέωση φωτιστικών και γενικά μικρών βαρών στα συστήματα εξωτερικής θερμομόνωσης Baumit (max. 3 kg ανά τεμάχιο Baumit SpiralDübel). Περιλαμβάνεται ειδικό τεμάχιο για την αποφυγή εισχώρησης υγρασίας. Τοποθέτηση: Torx T40.

- Στερέωση φωτιστικών
- Ευκολία & ταχύτητα
- Απευθείας στερέωση



SpiralDübel

120,00/κουτί

Κουτί 100τεμ.

Baumit ZyRillo® Montage Cylinder | Στήριξη βαρών εξωτερικής θερμομόνωσης

Κυλινδρικό τεμάχιο από EPS με κυματιστή πλευρική επιφάνεια. Για τη στήριξη σωληνώσεων, κρεμαστών, κ.λπ. σε συστήματα εξωτερικής θερμομόνωσης.

- Στερέωση φωτιστικών
- Ευκολία & ταχύτητα
- Απευθείας στερέωση



ZyRillo® Montage Cylinder

Κατόπιν Παραγγελίας

ΕΙΔΙΚΑ ΠΡΟΪΟΝΤΑ

Τιμή €

Baumit ETICS Fill B1 (FüllSchaum) | Αφρός πολυουρεθάνης

Αφρός πολυουρεθάνης, δύσφλεκτος, για χρήση με πιστόλι. Κατάλληλος για επικόλληση και πλήρωση των αρμών μεταξύ των θερμομονωτικών πλακών.

ETICS Fill B1 (FüllSchaum)

11,90/τμχ.

Περιεχόμενο: 750 ml
Κουτί 12 τεμ.
Απόδοση: περίπου 40 λίτρα, 12-16 m² θερμομόνωσης / δοχείο



Baumit DossierPistole | Πιστόλι αφρού πολυουρεθάνης

Πιστόλι αφρού Baumit ETICS Fill B1 (FüllSchaum).

DossierPistole

46,00/τμχ.

Τεμάχιο



Baumit PistolenReiniger | Καθαριστικό πιστολιού πολυουρεθάνης

Ειδικό διάλυμα καθαρισμού του Baumit DossierPistole

PistolenReiniger

20,00/τμχ.

Κουτί 12 τεμ.



Δυνατή προστασία

Ανόργανοι Σοβάδες

ΣΟΒΑΔΕΣ ΕΞΩΤΕΡΙΚΗΣ ΧΡΗΣΗΣ

Τιμή €



Baumit Spritz 4

Κονίαμα πεταχτό τσιμέντου, κοκκομετρίας 4 mm, για χρήση με το χέρι ή με μηχανή, ως επίχρισμα πρόσφυσης και εξισορρόπησης της απορροφητικότητας, πριν από εφαρμογή σοβάδων ασβέστη και ασβέστη/τσιμέντου.

- Βελτίωση πρόσφυσης
- Εφαρμογή με χέρι ή μηχανή
- Εσωτερική και εξωτερική εφαρμογή

Spritz 4 40kg

12,00/σακί

Κατανάλωση: περίπου 10 κιλά/m² (πλήρη επικάλυψη)

0,30/kg

Απόδοση: περίπου 4 m²/σακί

Συσκευασία: 40 kg σακί, 1 παλέτα = 35 σακιά = 1.400 kg



Baumit MPA 35

Έτοιμο προς χρήση, προαναμεμιγμένο ξηρό κονίαμα σοβατίσματος ασβέστη/τσιμέντου, για χρήση με το χέρι ή μηχανή σε εσωτερικούς και εξωτερικούς χώρους.

- Προστασία
- Εφαρμογή με χέρι ή μηχανή
- Υψηλών επιδόσεων

MPA 35 40kg

13,20/σακί

Κατανάλωση: περίπου 15 kg/m²/cm

0,33/kg

Απόδοση: περίπου 2,6 m²/σακί / cm

Συσκευασία: 40 kg σακί, 1 παλέτα = 35 σακιά = 1.400 kg



ΣΟΒΑΔΕΣ ΕΣΩΤΕΡΙΚΗΣ ΧΡΗΣΗΣ

Τιμή €



Baumit MPI 25

Έτοιμο προς χρήση, προαναμεμιγμένο ξηρό κονίαμα σοβατίσματος από ασβέστη και τσιμέντο, για χρήση με το χέρι ή μηχανή σε εσωτερικούς χώρους, συμπεριλαμβανομένων κουζινών, λουτρών και υγρών χώρων (έως W4).

- Ρύθμιση υγρασίας
- Λεία επιφάνεια
- Εξαιρετική αντοχή & εύκολη εφαρμογή

MPI 25 25kg

8,00/σακί

Κατανάλωση: περίπου 14 kg/m²/cm

0,32/kg

Απόδοση: περίπου 1,7 m²/σακί για στρώση 1 cm

Συσκευασία: 25 kg σακί, 1 παλέτα = 48 σακιά = 1.200 kg



ΣΟΒΑΔΕΣ ΕΣΩΤΕΡΙΚΗΣ ΧΡΗΣΗΣ

Τιμή €



Baumit Ratio 1000 **NEW**

Γυψοσαβάς μηχανής για λείες επιφάνειες, κατάλληλος ως υπόβαθρο για στόκους σπατουλαρίσματος, ταπετσαρίες ή βαφές και εφαρμογή σε εσωτερικούς χώρους.

- Λεία επιφάνεια
- Εύκολη εφαρμογή
- Εφαρμογή σε τοιχοποιία και μπετόν



| | | |
|-------------------------|--|-------------------|
| Ratio 1000 30 kg | | 12,30/σακί |
| Κατανάλωση: | περίπου 10 kg/m ² /cm | 0,41/kg |
| Απόδοση: | περίπου 3 m ² /σακί/cm | |
| Συσκευασία: | 30 kg σακί, 1 παλέτα = 45 σακιά = 1.350 kg | |

ΥΛΙΚΑ ΕΞΟΜΑΛΥΝΣΗΣ

Τιμή €



Baumit GlemaBrilliant

Στόκος σπατουλαρίσματος σε σκόνη με μεγάλη ανθεκτικότητα για εσωτερικές και εξωτερικές επιφάνειες. Για εφαρμογή σε σκυρόδεμα και κονιάματα.

- Λευκό χρώμα
- Εφαρμογή εσωτερικά & εξωτερικά
- Πολύ καλή εργασιμότητα



| | | |
|----------------------------|---|-------------------|
| GlemaBrilliant 25kg | | 20,50/σακί |
| Κατανάλωση: | 1-2 kg/m ² ανάλογα με το πάχος στρώσης και την ποιότητα του υποστρώματος | 0,82/kg |
| Απόδοση: | περίπου 12,5 - 25 m ² /σακί | |
| Συσκευασία: | 25 kg σακί, 1 παλέτα = 48 σακιά = 1.200 kg | |



Baumit KlimaFino L

Στόκος σπατουλαρίσματος σε σκόνη, ρητινώχος, εξαιρετικής λευκότητας με βελτιωμένη καλυπτικότητα. Κατάλληλος για εφαρμογή σε όλα τα τυπικά οικοδομικά υποστρώματα, όπως επιχρίσματα ασβέστη/τσιμέντου και επιφάνειες σκυροδέματος, υποστρώματα γύψου, γυψοσανίδες. Κατάλληλος και για την πλήρωση κενών και αρμών γυψοσανίδας.

- Γρήγορη αρμολόγηση
- Υψηλή πρόσφυση
- Εύκολη εφαρμογή



| | | |
|--------------------------------|---|-------------------|
| Baumit KlimaFino L 25kg | | 16,25/σακί |
| Κατανάλωση: | 1-2 kg/m ² ανάλογα με το πάχος στρώσης και την ποιότητα του υποστρώματος | 0,65/kg |
| Απόδοση: | περίπου 12,5 - 25 m ² /σακί | |
| Συσκευασία: | σακί 25 kg, 1 παλέτα = 48 σακιά = 1.200 kg | |
| Baumit KlimaFino L 5kg | | 4,60/σακί |
| Κατανάλωση: | 1-2 kg/m ² ανάλογα με το πάχος στρώσης και την ποιότητα του υποστρώματος | 0,92/kg |
| Απόδοση: | περίπου 2,5-5 m ² /σακί | |
| Συσκευασία: | 5 kg σακί, 1 παλέτα = 120 σακιά = 600 kg | |



Παλιές προσόψεις με νέα λάμψη

Baumit Ανακαίνιση

ΤΕΧΝΟΛΟΓΙΑ DRYPOR

Χρώμα πρόσοψης υψηλής αντοχής στις καιρικές συνθήκες, με βάση ρητίνη σιλικόνης και νέο πληρωτικό για ταχεία ξήρανση. Η τεχνολογία Drypor εξασφαλίζει γρήγορο στέγνωμα της επιφάνειας μετά από βροχή, ομίχλη και περίοδο με υψηλή συγκέντρωση υγρασίας.



- Επιφάνεια που στεγνώνει γρήγορα
- Υψηλή προστασία από άλγη
- Βελτιωμένη εργασιμότητα



MULTIWHITE

Ινοπλισμένο κονίαμα αποκατάστασης κατεστραμμένου σοβά, κατάλληλο για μη στατικές ρηγματώσεις, επιπέδωση επιφανειών σοβάδων και σκυροδέματος. Μπορούν να εφαρμοστούν όλες οι πάστες και τα χρώματα Baumit.

- Ινοπλισμένο κονίαμα
- Αποκατάσταση σοβάδων
- Πάχη εφαρμογής 3 - 30 mm



Ανακαίνιση



| | Σύστημα βαφής Χρώμα | Σύστημα ρηγματώσεων Ρωγμές > 0,5mm | Σύστημα επισκευής Σοβάς |
|---------------------------|--|---|---|
| Τελικές επικαλύψεις | Baumit Color | Baumit Color / Baumit Top | Baumit Color / Baumit Top |
| Υπόστρωμα | | StarTex | StarTex |
| Προετοιμασία υποστρώματος | MultiPrimer** FillPrimer* | MultiPrimer / UniPrimer / PremiumPrimer | MPA 35 |
| | <ul style="list-style-type: none"> ■ Ευκολία και ταχύτητα ■ Οικονομία ■ Ανθεκτικότητα | <ul style="list-style-type: none"> ■ Καθολική εφαρμογή ■ Ενισχυμένο με ίνες & ισχυρό ■ Γεφύρωση ρωγμών | <ul style="list-style-type: none"> ■ Πολλά πεδία εφαρμογής ■ Εφαρμογή με χέρι ή μηχανή ■ Αποδεδειγμένη ανθεκτικότητα |

* Ρωγμές ** με τάση κιμωλίας

Η πρόσοψη δεν αποτελεί για το κτίριο μόνο ένα διακοσμητικό στοιχείο, αλλά και μία προστατευτική ασπίδα. Εκτίθεται σε πολλές περιβαλλοντικές καταπονήσεις σε καθημερινή βάση. Από ξεθώριασμα χρώματος λόγω του ήλιου έως ρωγμές και προσβολές από άλγη και μύκητες, διαφορετικοί παράγοντες που μπορούν να στερήσουν από την πρόσοψη την αρχική λάμψη και λειτουργικότητά της. Η Baumit έχει την ιδανική λύση για κάθε περίπτωση από την προετοιμασία υποστρώματος, μέχρι την τελική επικάλυψη με επιχρίσματα ή χρώματα Baumit.

- Εύκολη εφαρμογή
- Ταχύτητα
- Διατήρηση αξίας κτιρίου
- Για ανακαινίσεις
- Ανθεκτικότητα για δεκαετίες
- Πιστοποιημένα υλικά

ΑΠΟΚΑΤΑΣΤΑΣΗ

Τιμή €



Baumit MultiWhite

Ινωπλισμένη κονία στρώσης ενίσχυσης και αποκατάστασης προσώπων, ρηγματώσεων και επιπέδωσης επιφανειών σοβάδων και σκυροδέματος. Κατάλληλη και για τοπική αποκατάσταση σοβάδων σε πάχη 3-30 mm.

- Λευκό χρώμα
- Ινωπλισμένο
- Κατάλληλο για αποκατάσταση και διαμόρφωση επιφανειών

| | | |
|------------------------|---|-------------------|
| MultiWhite 25kg | | 15,50/σακί |
| Κατανάλωση: | περίπου 4 kg/m ² /3 mm | 0,62/kg |
| Απόδοση: | περίπου 5,5 m ² /σακί/3mm | |
| Συσκευασία: | 25 kg σακί, 1 παλέτα = 48 σακί = 1.200 kg | |



Baumit MultiWhite Fine

Λεπτόκοκκη ινωπλισμένη κονία στρώσης ενίσχυσης και αποκατάστασης προσώπων, ρηγματώσεων και επιπέδωσης επιφανειών σοβάδων και σκυροδέματος.

- Λευκό χρώμα
- Ινωπλισμένο
- Κατάλληλο και για διαμόρφωση επιφανειών τσιμεντοσανίδας

| | | |
|-----------------------------|---|-------------------|
| MultiWhite Fine 25kg | | 16,00/σακί |
| Κατανάλωση: | περίπου 1 kg/m ² /mm | 0,64/kg |
| Απόδοση: | περίπου 8 m ² /σακί/3mm | |
| Συσκευασία: | 25 kg σακί, 1 παλέτα = 48 σακί = 1.200 kg | |



Baumit StarTex 160

Υαλόπλεγμα οπλισμού, βάρους 160 g/m², ανθεκτικό σε αλκαλικό περιβάλλον.

| | | |
|--------------------|---|---------------------------|
| StarTex 160 | | 78,00/ρολό |
| Οπή πλέγματος: | περίπου 4 x 4,5 mm, Πλάτος: 100 cm | 1,56/m² |
| Κατανάλωση: | 1,1 τμ/ m ² επιφάνειας (περίπου 45 m ²) | |
| Συσκευασία: | 50 m ² ρολό, 1 παλέτα = 33 ρολά = 1.650 m ² | |



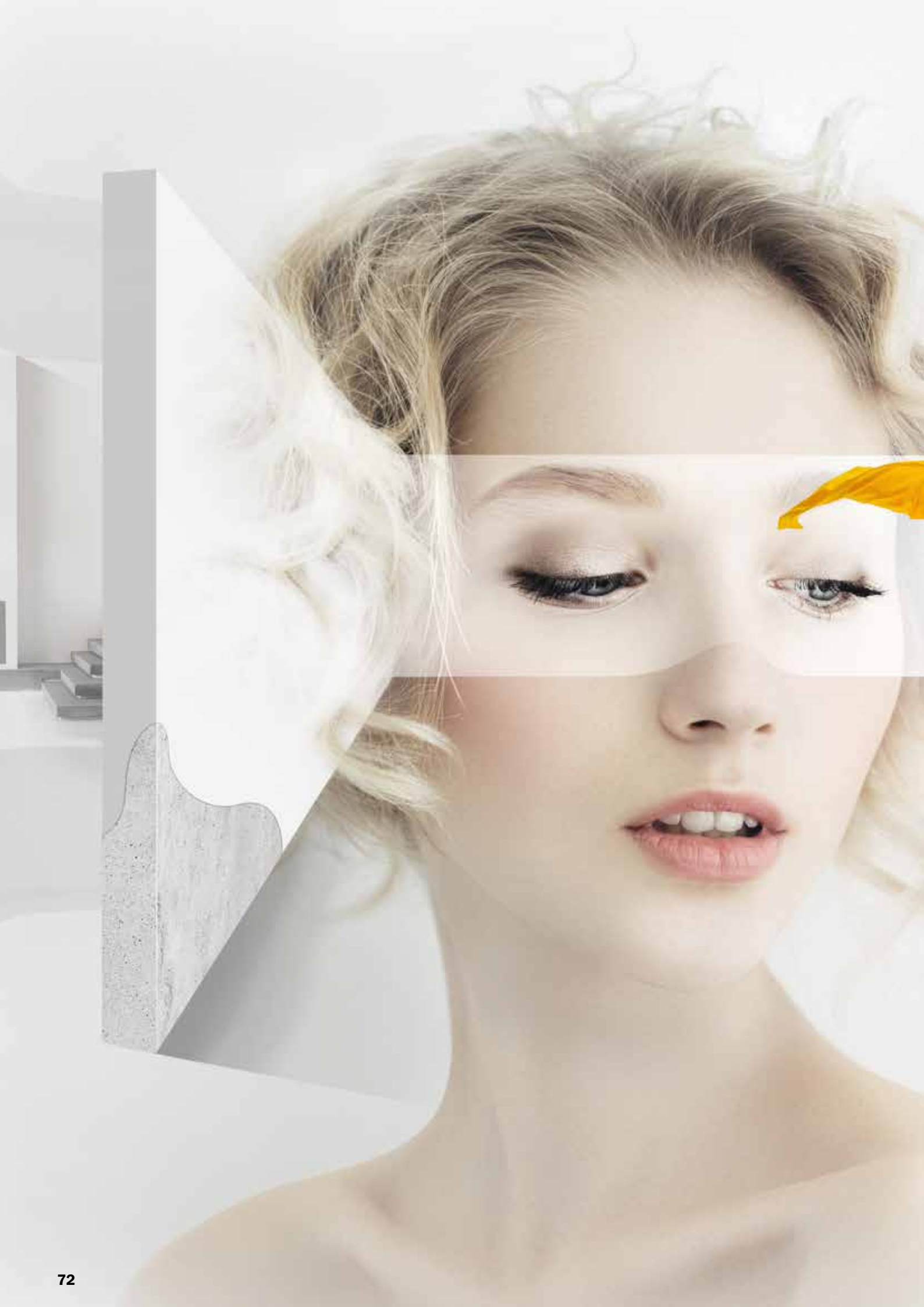

Φυσική
Εσωτερικές αξίες
και υγιεινή διαβίωση



ΙΟΝΙΤ

ΣΕΛ. 76

ΚΛΙΜΑ

ΣΕΛ. 78

Baumit Healthy Living

Υγιές εσωτερικό κλίμα

Σύστημα Ionit

Εμπλουτισμός αέρα
με ιόντα οξειγόνου



Τελική επικάλυψη

2x IonitColor

Αστάρι

EasyPrimer

Στόκος
σπατουλαρίσματος

IonitFinish / IonitFino

Υπόστρωμα

KlimaWhite

- Για ένα πιο υγιεινό εσωτερικό κλίμα
- Λιγότερη γύρη, αερολύματα και σκόνη στο εσωτερικό
- Για εμπλουτισμό του αέρα με ιόντα οξειγόνου

Συστήματα Healthy Living

Πολύ λεία επιφάνεια



2x KlimaColor

EasyPrimer

KlimaFino/KlimaFinish

KlimaWhite

- Πολύ λεία & σύγχρονη επιφάνεια
- Ανόργανο υλικό
- Ρύθμιση υγρασίας εσωτερικού χώρου

Λεία επιφάνεια



2x KlimaColor

—

—

KlimaWhite

- Λεία επιφάνεια
- Ταχύτητα & ευκολία
- Ρύθμιση υγρασίας εσωτερικού χώρου

Υψηλή ποιότητα για ευεξία. Η υγιεινή διαβίωση ξεκινά με τη σωστή επιλογή των δομικών υλικών.

Το πιο σημαντικό είναι ένα αναζωογονητικό κλίμα εσωτερικού χώρου. Η βέλτιστη, σταθερή υγρασία και η θερμοκρασία δωματίου συμβάλλουν σημαντικά στην ευεξία.

- Υγιές περιβάλλον διαβίωσης
- Αίσθηση φρέσκιας ατμόσφαιρας
- Ανθεκτικότητα και ομορφιά
- Ισχυρά και ασφαλή
- Ταχύτητα και ακρίβεια
- Προϊόντα έτοιμα προς χρήση
- Εξατομίκευση και δημιουργικότητα
- Διακόσμηση
- Ευεξία

Σύστημα σταθεροποίησης υγρασίας

Ευεξία



2x IonitColor

EasyPrimer

IonitFinish / IonitFino

KlimaWhite

- Ρύθμιση υγρασίας εσωτερικού χώρου
- Μειωμένα αερολύματα
- Όμορφη επιφάνεια

Classic



2x KlimaColor

EasyPrimer

KlimaFino L

MPI 25

- Λεία επιφάνεια
- Υψηλή διασποή
- Ανόργανα υλικά

Basic



2x KlimaColor

—

—

Ratio 1000

- Γρήγορη & εύκολη εφαρμογή
- Λεία επιφάνεια
- Οικονομία

60%
Λιγότερα αερολύματα
μόνο σε
90 λεπτά

Το επόμενο επίπεδο στην υγιεινή διαβίωση

Ionit

ΙΟΝΙΤ ΒΑΦΗ

Τιμή €



Baumit IonitColor

Υψηλής ποιότητας, ανόργανο χρώμα εσωτερικών χώρων για τοίχους και οροφές. Διαθέσιμο σε 66 επιλεγμένες αποχρώσεις Ionit. Εφαρμογή: ρολό, πινέλο ψεκασμό airless. Συμβάλλει αποτελεσματικά στη μείωση των βακτηρίων και αλλεργιογόνων, ενώ δημιουργεί μια καθαρή, υγιεινή ατμόσφαιρα. Υψηλής διαπνοής, πολύ καλή καλυπτικότητα, E.L.F., χωρίς συντηρητικές ουσίες. Το Baumit IonitColor εμπλουτίζει τον αέρα των εσωτερικών χώρων με ιόντα οξυγόνου, βελτιώνοντας σημαντικά την ποιότητά του.

- Περισσότερα ιόντα
- Υγεία και ευεξία
- Λιγότερη γύρη



| IonitColor 14l | | 81,20/δοχείο |
|-----------------------|--|---------------------|
| Κατανάλωση: | περίπου 0,25 l/m ² | 5,80/l |
| Απόδοση: | περίπου 4 m ² /l, 56 m ² /δοχείο | |
| Συσκευασία: | 14 l δοχείο, 1 παλέτα = 32 δοχεία = 448 l | |

| IonitColor 5l | | 38,00/δοχείο |
|----------------------|--|---------------------|
| Κατανάλωση: | περίπου 0.25 l/m ² | 7,60/l |
| Απόδοση: | περίπου 4 m ² /l, 20 m ² /δοχείο | |
| Συσκευασία: | 5 l δοχείο, 1 παλέτα = 64 δοχεία = 320 l | |



ΙΟΝΙΤ ΓΛΙΣΤΑ ΕΞΟΜΑΛΥΝΣΗΣ

Τιμή €



Baumit IonitFinish

Για γρήγορη και εύκολη εφαρμογή - έτοιμος προς χρήση στόκος σε πάστα για εφαρμογή σε εσωτερικούς χώρους, όπου απαιτείται ρύθμιση της υγρασίας της ατμόσφαιρας. Κατάλληλος για πλήρωση αρμών και σπατουλάρισμα επιφανειών (επίπεδα ποιότητας επιφανειών Q1 έως Q4). Εφαρμογή με ψεκασμό (πιστόλι airless) και σπάτουλα. Κατάλληλος για υποστρώματα γυψοσανίδας, σοβάδων και σκυροδέματος. Προτείνεται για νέα κτίρια και εργασίες ανακαίνισης. Συνδυάζεται ιδανικά με το χρώμα Baumit IonitColor.

- Βελτίωση εσωτερικού κλίματος
- Ιδανικός συνδυασμός με Baumit IonitColor
- Υψηλής ποιότητας επιφάνεια



| IonitFinish 20 kg | | 61,00/δοχείο |
|--------------------------|---|---------------------|
| Κατανάλωση: | περίπου 1,55 kg/m ² /mm πάχους εφαρμογής περίπου 2,3 kg/m ² για πάχος εφαρμογής 1,5 mm | 3,05/kg |
| Απόδοση: | περίπου 8 m ² /δοχείο για πάχος εφαρμογής 1,5 mm | |
| Συσκευασία: | 20 kg δοχείο, 1 παλέτα = 32 δοχεία = 640 kg | |



ΙΟΝΙΤ ΥΛΙΚΑ ΕΞΟΜΑΛΥΝΣΗΣ

Τιμή €

**Baumit IonitFino**

Κονίαμα σπατουλαρίσματος για εφαρμογή σε εσωτερικούς χώρους, όπου απαιτείται ρύθμιση της υγρασίας. Κατάλληλο για πλήρωση αρμών και σπατουλάρισμα επιφανειών (επίπεδα ποιότητας επιφανειών Q1 έως Q4). Για εφαρμογή με το χέρι. Κατάλληλο για υποστρώματα γυψοσανίδας, σοβάδων και σκυροδέματος. Προτείνεται για νέα κτίρια και εργασίες ανακαίνισης. Ιδανικός συνδυασμός με το χρώμα Baumit Ionit Color.

- Βελτίωση εσωτερικού κλίματος
- Ιδανικός συνδυασμός με Baumit IonitColor
- Υψηλής ποιότητας επιφάνεια

**IonitFino 15 Kg****27,00/σακί**

Κατανάλωση: περίπου 0,85 kg/m²/mm πάχους εφαρμογής
περίπου 1,28 kg/m² για πάχος στρώσης 1,5 mm
Απόδοση: περίπου 12 m²/σακί για πάχος στρώσης 1,5 mm
Συσκευασία: 15 kg σακί, 1 παλέτα = 54 σακιά = 810 kg

1,80/kg

BAUMIT IONIT COLOR – 66 ΧΑΛΑΡΩΤΙΚΕΣ ΑΠΟΧΡΩΣΕΙΣ



0010 Whitney*

0018 Bianca

| | | | | | | | |
|--|---|---|---|---|--|---|---|
|  |  |  |  |  |  |  |  |
| 0056 Flora | 0186 Kim | 0286 Alice | 0356 Lea | 0406 Romy | 0416 Olivia | 0566 Selina | 0596 Victoria |
|  |  |  |  |  |  |  |  |
| 0057 Jana | 0187 Grace | 0287 Ina | 0357 Mia | 0407 Marie | 0417 Ria | 0567 Nadine | 0597 Yuna |
|  |  |  |  |  |  |  |  |
| 0058 Denise | 0188 Fiona | 0288 Ivy | 0358 Emma | 0408 Naomi | 0418 Nina | 0568 Tessa | 0598 Xenia |
|  |  |  |  |  |  |  |  |
| 0059 Diana | 0189 Elisa | 0289 Amy | 0359 Lucy | 0409 Sophie | 0419 Sarah | 0569 Vivien | 0599 Tina |
|  |  |  |  |  |  |  |  |
| 0706 Killian | 0776 Ennio | 0786 Flynn | 0866 Jasper | 0936 Maxim | 0976 Milan | 1036 Odin | 1066 Vito |
|  |  |  |  |  |  |  |  |
| 0707 Benno | 0777 Darius | 0787 Hugo | 0867 Andre | 0937 Lio | 0977 Navid | 1037 Marco | 1067 Toni |
|  |  |  |  |  |  |  |  |
| 0708 Adam | 0778 Elliah | 0788 Keno | 0868 Levin | 0938 Norman | 0978 Vincent | 1038 Rafael | 1068 Nico |
|  |  |  |  |  |  |  |  |
| 0709 Aron | 0779 Klaas | 0789 Juri | 0869 Carlos | 0939 Oskar | 0979 Noah | 1039 Sam | 1069 Tom |

Τα εκτυπωμένα δείγματα χρωμάτων χρησιμεύουν για την επιλογή της απόχρωσης. Δεν είναι εγγυημένη η απόλυτη αντιστοίχιση χρώματος με το παρεχόμενο υλικό.



Αξιόπιστα και υγιεινά

Klima

KLIMA ΣΟΒΑΔΕΣ

Τιμή €



Baumit KlimaWhite

Σοβάς ασβέστη λευκού χρώματος για ρύθμιση της υγρασίας εσωτερικών χώρων.

- Ρύθμιση του μικροκλίματος & υψηλή διαπνοή
- Φυσικό λευκό χρώμα
- Χωρίς άλγη και μύκητες

KlimaWhite 25kg

10,50/σακί

Κατανάλωση:

περίπου 12 kg/m²/cm

0,42/kg

Απόδοση:

περίπου 2,0 m²/σακί/cm

Συσκευασία:

25 kg σακί, 1 παλέτα = 48 σακιά = 1.200 kg



KLIMA ΓΛΙΚΑ ΕΞΟΜΑΛΥΝΣΗΣ

Τιμή €



Baumit KlimaFino

Κονίαμα εξομάλυνσης φυσικού λευκού χρώματος για την επίτευξη υψηλής ποιότητας λείων επιφανειών σε υποστρώματα σοβάδων ασβέστη / τσιμέντου, σκυροδέματος, πορώδους σκυροδέματος και γυψοσανίδων. Κατάλληλο για εφαρμογή με το χέρι και μηχανή. Μόνο για εσωτερική εφαρμογή.

- Βελτίωση εσωτερικού κλίματος & υψηλή διαπνοή
- Πολύ λεία επιφάνεια
- Ενάντια σε άλγη / μύκητες

KlimaFino 20kg

18,40/σακί

Κατανάλωση:

περίπου 1,2 kg/m²/mm

0,92/kg

Απόδοση:

περίπου 16 m²/σακί/mm

Συσκευασία:

20 kg σακί, 1 παλέτα = 60 σακιά = 1.200 kg



ΚΛΙΜΑ ΥΛΙΚΑ ΕΞΟΜΑΛΥΝΣΗΣ

Τιμή €

**Baumit KlimaFinish**

Στόκος σε πάστα φυσικού λευκού χρώματος για επίτευξη υψηλής ποιότητας λείων επιφανειών. Εφαρμογή σε εσωτερικούς χώρους και σε υποστρώματα ασβέστη/τσιμέντου, σκυροδέματος, πορομετόν και γυψοσανίδων. Είναι ιδανικό για χρήση με το χέρι και μηχανή.

- Βελτίωση εσωτερικού κλίματος & διαπνοή
- Έτοιμο προς χρήση & υψηλής ποιότητας λεία επιφάνεια
- Απαλλαγή από σκόνη και μούχλα



| KlimaFinish 20kg | | 40,80 /δοχείο |
|-------------------------|---|----------------------|
| Κατανάλωση: | περίπου 1,5 kg/m ² /mm | 2,04 /kg |
| Απόδοση: | περίπου 13 kg/m ² δοχείο/mm | |
| Συσκευασία: | 20 kg σακί, 1 παλέτα = 32 δοχεία = 640 kg | |

ΚΛΙΜΑ ΒΑΦΗ

Τιμή €

**Baumit KlimaColor**

Υψηλής ποιότητας ανόργανο χρώμα υδρούλου με υψηλή διαπνοή, με καλή εργασιμότητα και καλυπτικότητα, χαμηλή οσμή, χωρίς εκπομπές και διαλύτες (E.L.F.). Είναι έτοιμο προς χρήση και μπορεί να εφαρμοστεί με ρολό και πιστόλι airless. Διαθέσιμο στις αποχρώσεις 7-9 του χρωματολογίου Baumit Life.

- Για ελκυστικές, όμορφες επιφάνειες
- Ρύθμιση εσωτερικού κλίματος
- Εύκολη και γρήγορη εφαρμογή



| KlimaColor 14 l | | 70,70 /δοχείο |
|------------------------|---|----------------------|
| Κατανάλωση: | περίπου 0,25 l/m ² σε δύο στρώσεις (ανάλογα με το υπόστρωμα) | 5,05/l |
| Απόδοση: | περίπου 56 m ² /δοχείο (ανάλογα με το υπόστρωμα) | |
| Συσκευασία: | 14 l δοχείο, 1 παλέτα = 32 δοχεία = 448 l | |

ΚΛΙΜΑ PRIMER

Τιμή €

**Baumit EasyPrimer**

Αστάρι υψηλής διαπνοής για ρύθμιση της απορροφητικότητας και βελτίωση της πρόσφυσης πριν την εφαρμογή χρωμάτων Baumit.

- Για απορροφητικά & με τάση κιμωλίας υποστρώματα
- Υψηλή διαπνοή
- Πιστοποίηση EC1 Plus



| EasyPrimer 5 l | | 14,45 /δοχείο |
|-----------------------|---|----------------------|
| Κατανάλωση: | περίπου 0,1-0,25 l/m ² /στρώση | 2,89/l |
| Απόδοση: | περίπου 20-50 m ² /δοχείο | |
| Συσκευασία: | 5 l δοχείο, 1 παλέτα = 64 δοχεία = 320 l | |

| EasyPrimer 1 l | | 5,60 /δοχείο |
|-----------------------|---|---------------------|
| Κατανάλωση: | περίπου 0,1-0,25 l/m ² /στρώση | 5,60/l |
| Απόδοση: | περίπου 4-10 m ² /δοχείο | |
| Συσκευασία: | 1 l δοχείο, 1 παλέτα = 32 κουτιά = 384 δοχεία = 384 l | |



Ασφάλεια Η σταθερότητα μετράει και προστασία



ΕΠΙΚΟΛΛΗΣΗ ΠΛΑΚΙΔΙΩΝ

ΣΕΛ. 84

ΔΑΠΕΔΑ

ΣΕΛ. 96







ΧΤΙΣΙΜΟ - ΣΚΥΡΟΔΕΜΑ

ΣΕΛ. 98-99



Baumacol Συστήματα

Επικόλληση Πλακιδίων

| | Ιδανικό | Πλακίδια XXL μεγέθους | Στεγάνωση εσωτερικού χώρου |
|-------------------------|---|--|---|
| |  |  |  |
| Υπόστρωμα | Σκυρόδεμα + ενδοδαπέδια θέρμανση | Σκυρόδεμα + ενδοδαπέδια θέρμανση | Σκυρόδεμα |
| Τσιμεντοκονία | Solido E225 / Rapido 1 | Solido E225 / Rapido 1 | Solido E225 / Rapido 1 |
| Ασάρι | — | Grund / SuperPrimer | Grund / SuperPrimer |
| Αυτοεπιπεδούμενο | — | Nivello 50 | Nivello 50 |
| Στεγάνωση | — | — | Baumacol Proof + StrapPlus |
| Κόλλα πλακιδίων | Baumacol FlexMarmor / FlexUni Gel White | Baumacol FlexTreme / FlexTop White* | Baumacol FlexMarmor / FlexUni Gel White |
| Αρμολόγηση | Baumacol PremiumFuge/ XL Fuge + Baumacol Silikon | Baumacol PremiumFuge/ XL Fuge + Baumacol Silikon | Baumacol PremiumFuge/ XL Fuge + Baumacol Silikon |
| |  |  |  |

Επικόλληση πλακιδίων με Baumit.
 Η πλήρης σειρά για την τοποθέτηση πλακιδίων,
 από κόλλα πλακιδίων έως σιλικόνη!

Τα προϊόντα του συστήματος Baumacol
 συνδυάζονται άριστα μεταξύ τους και προσφέρουν
 πάντα τη σωστή λύση για τον δικό σας σχεδιασμό.

- Ασφαλής πρόσφυση
- Ανθεκτικότητα σε ένα σύστημα
- Γρήγορη εφαρμογή
- Μεγάλη ποικιλία προϊόντων
- Για εσωτερική και εξωτερική χρήση
- Εύκολος καθαρισμός
- Ανθεκτικότητα στο νερό και τον παγετό
- Ευελιξία
- Μεγάλη ποικιλία χρωμάτων

Γρήγορη στεγάνωση



Σκυρόδεμα

Solido E225 / Rapido 1

Grund / SuperPrimer

Nivello 50

Baumacol AquaSafe +
Strap Plus

Baumacol FlexMarmor

Baumacol PremiumFuge/
XL Fuge
+ Baumacol Silikon



Ταράτσα



Σκυρόδεμα
+ στεγάνωση κτιρίων

—

Grund / SuperPrimer

Solido E225

Baumacol Protect +
StrapPlus

Baumacol FlexMarmor

Baumacol PremiumFuge/
XL Fuge
+ Baumacol Silikon



Ανακαίνιση



Υφιστάμενα πλακίδια

—

SuperPrimer

—

—

Baumacol FlexMarmor

Baumacol PremiumFuge/
XL Fuge
+ Baumacol Silikon





Baumit Baumacol FlexTreme

Εξαιρετικής ελαστικότητας, με ανθεκτικότητα στο νερό και τον παγετό, κόλλα πλακιδίων με ανοιχτό χρόνο εφαρμογής και υψηλές επιδόσεις, κατηγορίας C2TE S2, σύμφωνα με τις απαιτήσεις του προτύπου EN 12004. Για εφαρμογή όλων των τύπων και μεγεθών κεραμικών πλακιδίων, σε τοίχους και δάπεδα, ψηφίδας και φυσικού λίθου σε εσωτερικούς και εξωτερικούς χώρους. Ειδικά κατάλληλη για λεπτά, μεγάλων διαστάσεων πλακίδια, καθώς και για μεγάλες θερμικές και στατικές καταπονήσεις.

- Εξαιρετική ελαστικότητα (S2) ▪ Όλοι οι τύποι και διαστάσεις πλακιδίων ▪ Εφαρμογές & υποστρώματα υψηλών απαιτήσεων

C2TE S2



Baumacol FlexTreme 20 kg

31,80/σακί

Κατανάλωση: περίπου 2,5 - 5,0 kg /m² ανάλογα με τον τύπο και τις διαστάσεις των πλακιδίων, καθώς και την επιπεδότητα του υποστρώματος.

1,59/kg

Απόδοση: περίπου 5 m²/σακί για πάχος 4 mm

Συσκευασία: 20 kg σακί, 1 παλέτα = 54 σακιά = 1.080 kg

Baumit Baumacol FlexMarmor

Θιξοτροπική λευκή κόλλα, ανθεκτική στον παγετό, υψηλής ελαστικότητας, ειδικά κατάλληλη για μάρμαρο. Συμμορφώνεται με τις απαιτήσεις του προτύπου EN 12004 (C2TE S1). Για επικόλληση κεραμικών πλακιδίων, φυσικών λίθων (λευκό μάρμαρο), ψηφίδων και επικαλύψεων που υπόκεινται σε έντονες θερμοκρασιακές και στατικές καταπονήσεις. Για εφαρμογή σε εσωτερικούς και εξωτερικούς χώρους, τοίχους και δάπεδα.

- Για μάρμαρα & φυσικούς λίθους ▪ Λευκή κόλλα υψηλής ελαστικότητας ▪ Πάχη εφαρμογής 3-20 mm

C2TE S1



Baumacol FlexMarmor 25 kg

20,00/σακί

Κατανάλωση: 2,5 - 5,0 kg/m² ανάλογα με τον τύπο και τις διαστάσεις των πλακιδίων, καθώς και την επιπεδότητα του υποστρώματος.

0,80/kg

Απόδοση: περίπου 5 m²/σακί

Συσκευασία: 25 kg σακί, 1 παλέτα = 54 σακιά = 1.350 kg



Baumit Baumacol FlexTop White

Υψηλής ελαστικότητας και επιδόσεων λευκή κόλλα τσιμεντοειδούς βάσης για πλακίδια μεγάλων διαστάσεων. Εφαρμογή σε εσωτερικούς και εξωτερικούς χώρους. Συμμορφώνεται με τις απαιτήσεις του προτύπου EN 12004 (C2TE S1). Για επικόλληση, σε τοίχους και δάπεδα, όλων των τύπων κεραμικών πλακιδίων, ψηφίδας, φυσικών λίθων, σε εσωτερικούς και εξωτερικούς χώρους, που υπόκεινται σε έντονες θερμοκρασιακές και στατικές καταπονήσεις.

- Για μάρμαρα & φυσικούς λίθους
- Λευκή κόλλα υψηλής ελαστικότητας
- Πάχη εφαρμογής 3-15 mm

C2TE S1



Baumacol FlexTop White 25 kg

19,75/σακί

Κατανάλωση: περίπου 2,5 - 5,0kg/m² ανάλογα με τον τύπο και τις διαστάσεις των πλακιδίων, καθώς και την επιπεδότητα του υποστρώματος.

0,79/kg

Απόδοση: περίπου 5 m²/σακί για πάχος 4 mm

Συσκευασία: 25 kg σακί, 1 παλέτα = 48 σακιά = 1.200 kg



Baumit Baumacol FlexTop

Υψηλής ελαστικότητας και επιδόσεων γκρι κόλλα τσιμεντοειδούς βάσης για πλακίδια μεγάλων διαστάσεων. Εφαρμογή σε εσωτερικούς και εξωτερικούς χώρους. Συμμορφώνεται με τις απαιτήσεις του προτύπου EN 12004 (C2TE S1). Για επικόλληση, σε τοίχους και δάπεδα, όλων των τύπων κεραμικών πλακιδίων, ψηφίδας, φυσικών λίθων, σε εσωτερικούς και εξωτερικούς χώρους, που υπόκεινται σε έντονες θερμοκρασιακές και στατικές καταπονήσεις.

- Μεγάλος εύρος εφαρμογών σε εσωτερικούς & εξωτερικούς χώρους
- Ελαστική ινοπλισμένη κόλλα
- Επικόλληση πλακιδίου σε υφιστάμενο πλακίδιο

C2TE S1



Baumacol FlexTop 25 kg

19,50/σακί

Κατανάλωση: περίπου 2,5 - 5,0kg/m² ανάλογα με τον τύπο και τις διαστάσεις των πλακιδίων, καθώς και την επιπεδότητα του υποστρώματος.

0,78/kg

Απόδοση: περίπου 5 m²/σακί για πάχος 4 mm

Συσκευασία: 25 kg σακί, 1 παλέτα = 54 σακιά = 1.350 kg



Baumit Baumacol FlexUni Gel White

Λευκή κόλλα πλακιδίων τσιμεντοειδούς βάσης, υψηλών απαιτήσεων, πρωτοποριακής τεχνολογίας gel με εξαιρετική εργασιμότητα. Συμμορφώνεται με τις απαιτήσεις του προτύπου EN 12004 (C2TE). Για επικόλληση, σε τοίχους και δάπεδα, όλων των τύπων κεραμικών πλακιδίων, ψηφίδας, λεπτών φυσικών λίθων. Κατάλληλη για πλακίδια μεγάλων διαστάσεων. Εφαρμογή σε εσωτερικούς και εξωτερικούς χώρους. Πάχος εφαρμογής έως 15 mm.

- Πρωτοποριακή τεχνολογία gel
- Εύκολη και γρήγορη εφαρμογή
- Εξαιρετική εργασιμότητα

C2TE



Baumacol FlexUni Gel White 25 kg

18,25/σακί

Κατανάλωση: περίπου 2,5 - 5,0kg/m² ανάλογα με τον τύπο και τις διαστάσεις των πλακιδίων, καθώς και την επιπεδότητα του υποστρώματος.

0,73/kg

Απόδοση: περίπου 5 m²/σακί για πάχος 4 mm

Συσκευασία: 25 kg σακί, 1 παλέτα = 48 σακιά = 1.200 kg



Baumit Baumacol FlexUni White

Υψηλών απαιτήσεων λευκή κόλλα πλακιδίων τιμμεντοειδούς βάσης για εφαρμογή σε εσωτερικούς και εξωτερικούς χώρους. Συμμορφώνεται με τις απαιτήσεις του προτύπου EN 12004 (C2TE). Για επικόλληση, σε τοίχους και δάπεδα, όλων των τύπων κεραμικών πλακιδίων, ψηφίδας, λεπτών φυσικών λίθων, σε εσωτερικούς και εξωτερικούς χώρους.

- Γενικής χρήσης
- Για πλακίδια & φυσικούς λίθους
- Παρατεταμένος ανοιχτός χρόνος εφαρμογής

C2TE



Baumacol FlexUni white 25 kg

15,75/σακί

Κατανάλωση: περίπου 2,5 - 5 kg/m² ανάλογα με τον τύπο και τις διαστάσεις των πλακιδίων, καθώς και την επιπεδότητα του υποστρώματος.

0,63/kg

Απόδοση: περίπου 5 m²/σακί για πάχος 4 mm

Συσκευασία: 25 kg σακί, 1 παλέτα = 48 σακιά = 1.200 kg



Baumit Baumacol FlexUni

Υψηλών απαιτήσεων γκρι κόλλα πλακιδίων τιμμεντοειδούς βάσης για εφαρμογή σε εσωτερικούς και εξωτερικούς χώρους. Συμμορφώνεται με τις απαιτήσεις του προτύπου EN 12004 (C2TE). Για επικόλληση, σε τοίχους και δάπεδα, όλων των τύπων κεραμικών πλακιδίων, ψηφίδας, λεπτών φυσικών λίθων, σε εσωτερικούς και εξωτερικούς χώρους.

- Γενικής χρήσης
- Για πλακίδια & φυσικούς λίθους
- Παρατεταμένος ανοιχτός χρόνος εφαρμογής

C2TE



Baumacol FlexUni 25 kg

15,50/σακί

Κατανάλωση: περίπου 2,5 - 5,0 kg/m² ανάλογα με το τον τύπο και τις διαστάσεις των πλακιδίων, καθώς και την επιπεδότητα του υποστρώματος.

0,62/kg

Απόδοση: περίπου 5 m²/σακί για πάχος 4 mm

Συσκευασία: 25 kg σακί, 1 παλέτα = 48 σακιά = 1.200 kg



Baumit Baumacol Bianco

Τιμμεντοειδής θιξοτροπική κόλλα λευκού χρώματος, κατηγορίας C1T, σύμφωνα με τις απαιτήσεις του προτύπου EN 12004, για την επικόλληση κεραμικών πλακιδίων σε εσωτερικούς χώρους, τοίχους και δάπεδα.

- Λευκού χρώματος
- Εύκολη εφαρμογή
- Καλή εργασιμότητα

C1T



Baumacol Bianco 25 Kg

12,00/σακί

Κατανάλωση: περίπου 2,5 - 5,0 kg/m² ανάλογα με το τον τύπο και τις διαστάσεις των πλακιδίων, καθώς και την επιπεδότητα του υποστρώματος.

0,48/kg

Απόδοση: περίπου 5 m²/σακί

Συσκευασία: 25 kg σακί, 1 παλέτα = 48 σακιά = 1.200 kg

ΚΟΛΛΕΣ

Τιμή €

**Baumit Baumacol Basic**

Τσιμεντοειδής θιξετροπική κόλλα γκρι χρώματος, κατηγορίας C1T, σύμφωνα με τις απαιτήσεις του προτύπου EN 12004, για την επικόλληση κεραμικών πλακιδίων σε εσωτερικούς χώρους, τοίχους και δάπεδα.

- Για κεραμικά πλακίδια
- Εύκολη εφαρμογή
- Καλή εργασιμότητα

C1T

**Baumacol Basic 25kg****10,25/σακί**

Κατανάλωση: 2,5 - 5,0 kg/m² ανάλογα με το τον τύπο και τις διαστάσεις των πλακιδίων, καθώς και την επιπεδότητα του υποστρώματος

0,41/kg

Απόδοση: περίπου 5 m²/σακί

Συσκευασία: 25 kg σακί, 1 παλέτα = 48 σακιά = 1.200 kg

ΣΥΜΠΛΗΡΩΜΑΤΙΚΑ ΠΡΟΪΟΝΤΑ

Τιμή €

**Baumit Baumacol Silikon**

Ενός συστατικού, υψηλής ελαστικότητας σφραγιστικό σιλικόνης που παρέχει προστασία ενάντια στους μύκητες. Οξικού πολυμερισμού. Σκληραίνει με την υγρασία του αέρα και ωριμάζει πλήρως μετά την εξάτμιση του οξικού οξέος. Κατάλληλο για μόνιμα ελαστικούς αρμούς, σε εσωτερικούς και εξωτερικούς χώρους, καθώς και για τη σφράγιση σε χώρους υγιεινής.

- Αντοχή στην ακτινοβολία UV & τις καιρικές συνθήκες
- Ελαστικότητα
- Γενικής χρήσης

Baumacol Silikon 310ml**Λευκό - Γκρι****5,30/φυσ.**

Κατανάλωση: 1 φύσιγγα για περίπου 10 τρ. μ. (πλάτος αρμού 5 mm)

Υπόλοιπα Χρώματα**5,50/φυσ.**

Συσκευασία: 310 ml φύσιγγα, 12 τεμάχια/κουτί, 1 παλέτα = 100 κουτιά





Baumit Baumacol PremiumFuge

Υψηλής ποιότητας, ελαστικός, ταιμεντοειδούς βάσης αρμόστοκος (CG2 WA, SIST EN 13888) για εύρος αρμών 1-8 mm. Κατάλληλος για αρμολόγηση σε εσωτερικούς και εξωτερικούς χώρους, υποστρωμάτων τοίχων και δαπέδων με κεραμικά πλακίδια, πορσελανάτα πλακίδια, υαλοπηφίδια, κλίνκερ, φυσικούς ή ανακατασκευασμένους λίθους σε ταράτσες, μπαλκόνια ή ταιμεντοκονίες με ενδοδαπέδια θέρμανση.

▪ Υδατοαπωθητικότητα ▪ Προστασία ▪ Μεγάλη επιλογή χρωμάτων

CG2



| Baumacol PremiumFuge 5kg | | White | 8,75/δοχείο |
|---------------------------------|--|--------------------|--------------------|
| Κατανάλωση: | περίπου 0,2 - 0,8 kg/m ² ανάλογα με το πλάτος του αρμού, το μέγεθος και το πάχος των πλακιδίων | Cement Grey | 8,25/δοχείο |
| Απόδοση: | 6 - 25 m ² /δοχείο | Color | 9,75/δοχείο |
| Συσκευασία: | 5kg δοχείο, 1 παλέτα = 90 δοχεία = 450 Kg | | 1,95/kg |
| Baumacol PremiumFuge 2kg | | White | 4,50/δοχείο |
| Κατανάλωση: | περίπου 0,2 - 0,8 kg/m ² ανάλογα με το πλάτος του αρμού, το μέγεθος και το πάχος των πλακιδίων. | Cement Grey | 4,20/δοχείο |
| Απόδοση: | 2,5 - 10 m ² /δοχείο | Color | 4,80/δοχείο |
| Συσκευασία: | 2kg δοχείο, 1 παλέτα = 168 δοχεία = 336 Kg | | 2,40/kg |



Baumit Baumacol XL Fuge

Υψηλών επιδόσεων, ελαστικός, ταιμεντοειδούς βάσης αρμόστοκος (CG2 WA, SIST EN 13888) για εύρος αρμών 3-15 mm. Κατάλληλος για αρμολόγηση, σε εσωτερικούς και εξωτερικούς χώρους, υποστρωμάτων τοίχων και δαπέδων με κεραμικά πλακίδια και φυσικούς λίθους. Ειδικά κατάλληλος για ταράτσες και μπαλκόνια χάρις στο μειωμένο κίνδυνο ανάπτυξης εξανθημάτων αλάτων. Κατάλληλος, επίσης, για δάπεδα με ενδοδαπέδια θέρμανση.

▪ Για εύρος αρμών 3-15 mm ▪ Μειωμένη ανάπτυξη εξανθημάτων αλάτων ▪ Για εξωτερική εφαρμογή & φυσικούς λίθους

CG2



| Baumit Baumacol XL Fuge 5kg | | Cement Grey | 5,75/σακί |
|------------------------------------|---|--------------------|------------------|
| Κατανάλωση: | περίπου 0,2 - 0,8 kg/m ² ανάλογα με το πλάτος του αρμού, το μέγεθος και το πάχος των πλακιδίων | Color | 6,25/σακί |
| Απόδοση: | 6 - 25 m ² /σακί | | 1,25/kg |
| Συσκευασία: | 5kg σακί, 1 παλέτα = 90 σακιά = 450 Kg | | |

ΧΡΩΜΑΤΟΛΟΓΙΟ ΓΙΑ BAUMACOL SILIKON & FUGE

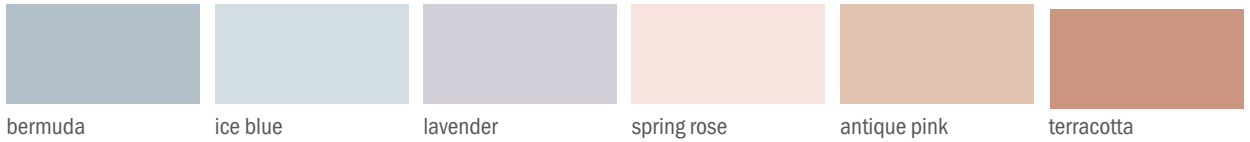
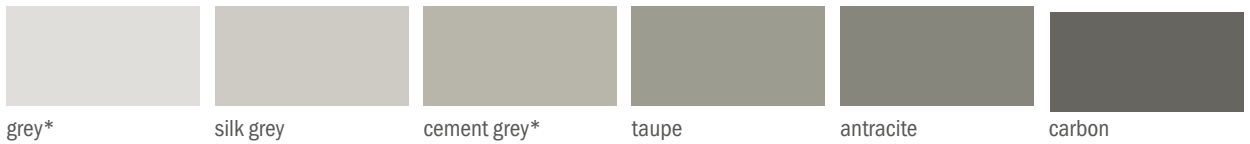
NATURAL
LINEVINTAGE
LINECOUNTRY
LINEURBAN
LINE

*Baumit Baumacol XL Fuge είναι διαθέσιμο μόνο σε αυτά τα χρώματα

Τα εκτυπωμένα δείγματα χρωμάτων χρησιμεύουν για την επιλογή της απόχρωσης. Δεν είναι εγγυημένη η απόλυτη αντιστοίχιση χρώματος με το παρεχόμενο υλικό.



Baumit Baumacol Protect 2K Elastic

Υψηλής ελαστικότητας ταιμεντοειδές στεγανωτικό δύο συστατικών με ικανότητα γεφύρωσης ρωγμών και αντοχή στον παγετό. Κατάλληλο πριν την τοποθέτηση επικαλύψεων.

- Δύο συστατικών
- Υψηλής ελαστικότητας
- Γεφύρωση ρωγμών

Baumacol Protect 2K Elastic 28kg (20+8) σετ 103,60/σετ

| | | |
|-------------|---|---------|
| Κατανάλωση: | περίπου 2 kg/m ² /mm | 3,70/kg |
| Απόδοση: | περίπου 10 m ² /σετ/mm | |
| Συσκευασία: | 20 kg σακί, (συστ. Α) & δοχείο 8 kg (συστ. Β), 2 παλέτες = 63 σακιά & 63 δοχεία = 1.260 kg & 504 kg | |



Baumit Baumacol Protect **NEW**

Ενός συστατικού εύκαμπη στεγανοποίηση ταιμεντοειδούς βάσης, χωρίς διαλύτες. Εφαρμογή εσωτερικά και εξωτερικά, κάτω από πλακίδια, σε τοίχους και δάπεδα, μπάνια, πισίνες, δεξαμενές νερού, ταράτσες.

- Εφαρμογή εσωτερικά & εξωτερικά
- Υψηλής πρόσφυσης
- Υψηλής ελαστικότητας

Baumacol Protect 20kg 48,80/σακί

| | | |
|-------------|--|---------|
| Κατανάλωση: | περίπου 1,45 kg/m ² /mm | 2,44/kg |
| Απόδοση: | περίπου 13,7 m ² /σακί/mm | |
| Συσκευασία: | 20 kg σακί, 1 παλέτα = 48 σακιά = 960 kg | |



Baumit Baumacol Strap

Ελαστομερής, μόνιμα ελαστική ταινία σφράγισης αρμών, με ύφασμα πολυεστερικών ινών. Κατάλληλη για τη στεγάνωση αρμών συναρμογής σε συνδυασμό με τα προϊόντα στεγάνωσης Baumit Baumacol.

- Ελαστικότητα
- Εφαρμογή σε τοίχους & δάπεδα
- Εύκολη τοποθέτηση

Baumacol Strap 10m 21,50/ρολό

| | | |
|-------------|--------------|------------|
| Χρώμα: | μπλε | 2,15 τρ.μ. |
| Πλάτος: | 120 mm | |
| Πάχος: | 0,52 mm | |
| Συσκευασία: | 10 τ.μ. ρολό | |

Baumacol Strap 50m 102,50/ρολό

| | | |
|-------------|--------------|------------|
| Χρώμα: | μπλε | 2,05 τρ.μ. |
| Πλάτος: | 120 mm | |
| Πάχος: | 0,52 mm | |
| Συσκευασία: | 50 τ.μ. ρολό | |



ΣΤΕΓΑΝΩΣΗ - ΑΠΟΣΥΜΠΛΕΞΗ

Τιμή €

**Baumit Baumacol AquaSafe**

Μεμβράνη στεγάνωσης - αποσύμπτυξης τριών στρωμάτων πολυπροπυλενίου-πολυαιθυλενίου για προστασία από την υγρασία και τη δημιουργία μικρορωγμών σε τοίχους και δάπεδα κτιρίων και πισίνων πριν την επικάλυψη με κεραμικά πλακίδια και φυσικούς λίθους.

- Εγγυημένο πάχος στεγάνωσης
- Για τοίχους & δάπεδα
- Επικόλληση πλακιδίων χωρίς καθυστερήσεις



| Baumacol AquaSafe | | 217,5/ρολό |
|--------------------------|---|---------------------------|
| Χρώμα: | γκρι | 7,25/m² |
| Πλάτος: | 1,0 m | |
| Πάχος: | 0,62 mm | |
| Συσκευασία: | 30 m ² ρολό, 1 παλέτα = 20 ρολά = 600 m ² | |

**Baumit Baumacol AquaSafe Extra**

Μεμβράνη στεγάνωσης - αποσύμπτυξης τριών στρωμάτων πολυπροπυλενίου-πολυαιθυλενίου για προστασία από την υγρασία και τη δημιουργία μικρορωγμών σε δάπεδα κτιρίων και πισίνων πριν την επικάλυψη με κεραμικά πλακίδια και φυσικούς λίθους.

- Εγγυημένο πάχος στεγάνωσης
- Ικανότητα γεφύρωσης ρωγμών
- Επικόλληση πλακιδίων χωρίς καθυστερήσεις



| Baumacol AquaSafe Extra | | 298,5/ρολό |
|--------------------------------|---|---------------------------|
| Χρώμα: | κίτρινο / μαύρο | 9,95/m² |
| Πλάτος: | 1,0 m | |
| Πάχος: | 0,90 mm | |
| Συσκευασία: | 30 m ² ρολό, 1 παλέτα = 20 ρολά = 600 m ² | |

**Baumit Baumacol Strap Plus**

Ταινία στεγάνωσης με επικάλυψη ΤΡΕ και ύφασμα πολυπροπυλενίου. Για την περιοχή συναρμογής δαπέδων και τοίχων, καθώς και για αρμούς διαστολής (έως 2 cm) σε συνδυασμό με τα προϊόντα στεγάνωσης Baumit Baumacol.

- Υδατοστεγανότητα
- Ανθεκτικότητα
- Μη απαίτηση ειδικών εργαλείων



| Baumacol Strap Plus 10m | | 23,50/ρολό |
|--------------------------------|--------------|--------------------|
| Χρώμα: | γκρι | 2,35 τρ.μ. |
| Πλάτος: | 120 mm | |
| Πάχος: | 0,66 mm | |
| Συσκευασία: | 10 τ.μ. ρολό | |
| Baumacol Strap Plus 50m | | 110,00/ρολό |
| Χρώμα: | γκρι | 2,20 τρ.μ. |
| Πλάτος: | 120 mm | |
| Πάχος: | 0,66 mm | |
| Συσκευασία: | 50 τ.μ. ρολό | |



Baumit Baumacol Proof

Έτοιμη προς χρήση ελαστική υγρή μεμβράνη, ενός συστατικού, με ικανότητα γεφύρωσης ρωγμών, για ελαστική στεγάνωση εσωτερικών χώρων σε μπάνια και υγρούς χώρους. Εφαρμογή με σπάτουλα και ρολό.

- Ελαστικότητα
- Έτοιμη προς χρήση ελαστική υγρή μεμβράνη
- Χωρίς διαλύτες



| Baumacol Proof 7 kg | | 63,00/δοχείο |
|----------------------------|--|---------------------|
| Κατανάλωση: | περίπου 1,5 Kg/m ² /mm (εφαρμογή σε δύο ή τρεις στρώσεις) | 9,00/kg |
| Απόδοση: | περίπου 4,6 m ² / δοχείο | |
| Συσκευασία: | 7kg δοχείο, 1 παλέτα = 85 δοχεία = 595 Kg | |
| Πάχος ωριμασμένης στρώσης: | min. 0,5 mm / max. 2,0 mm | |



Baumit Baumacol ExCorner Plus

Ειδικό τεμάχιο στεγάνωσης γωνίας 270° τριών στρωμάτων πολυπροπυλενίου-πολυαιθυλενίου. Μέρος του συστήματος στεγάνωσης Baumit Baumacol.

- Μόνιμα ελαστικό
- Εύκολη εφαρμογή
- Για εσωτερικούς και εξωτερικούς χώρους



| Baumacol ExCorner Plus | | 113,75/κουτί |
|-------------------------------|-------------------|---------------------|
| Χρώμα: | γκρι | 4,55/τεμ. |
| Διαστάσεις: | 115 x 115 mm | |
| Πάχος: | 0,66 mm | |
| Συσκευασία: | 25 τεμαχίων κουτί | |



Baumit Baumacol InCorner Plus

Ειδικό τεμάχιο στεγάνωσης γωνίας 90° τριών στρωμάτων πολυπροπυλενίου-πολυαιθυλενίου. Μέρος του συστήματος στεγάνωσης Baumit Baumacol.

- Μόνιμα ελαστικό
- Εύκολη εφαρμογή
- Για εσωτερικούς και εξωτερικούς χώρους



| Baumacol InCorner Plus | | 103,75/κουτί |
|-------------------------------|-------------------|---------------------|
| Χρώμα: | γκρι | 4,15/τεμ. |
| Διαστάσεις: | 120 x 120 mm | |
| Πάχος: | 0,66 mm | |
| Συσκευασία: | 25 τεμαχίων κουτί | |



Baumit Baumacol Sleeve Plus

Ειδικό τεμάχιο στεγάνωσης σωληνώσεων τοίχου με επικάλυψη ΤΡΕ και ύφασμα πολυπροπυλενίου. Μέρος του συστήματος στεγάνωσης Baumit Baumacol.

- Στεγάνωση
- Μέρος του συστήματος στεγάνωσης
- Γρήγορη εφαρμογή



| Baumacol Sleeve Plus | | 77,50/κουτί |
|-----------------------------|-------------------|--------------------|
| Χρώμα: | γκρι | 3,10/τεμ. |
| Διαστάσεις: | 120 x 120 mm | |
| Πάχος: | 0,66 mm | |
| Συσκευασία: | 25 τεμαχίων κουτί | |



Baumit Baumacol Gully Plus

Ειδικό τεμάχιο στεγάνωσης σιφονιών και σωληνώσεων δαπέδου με επικάλυψη ΤΡΕ και ύφασμα πολυπροπυλενίου. Μέρος του συστήματος στεγάνωσης Baumit Baumacol.

- Στεγάνωση
- Μέρος του συστήματος στεγάνωσης
- Γρήγορη εφαρμογή



| Baumacol Gully Plus | | 397,50/κουτί |
|----------------------------|-------------------|---------------------|
| Χρώμα: | γκρι | 15,90/τεμ. |
| Διαστάσεις: | 350 x 350 mm | |
| Πάχος: | 0,66 mm | |
| Συσκευασία: | 25 τεμαχίων κουτί | |

Ανθεκτικότητα και ταχύτητα

Δάπεδα

Κλασικό





Ταχύτητα



Ενδοδαπέδια Θέρμανση

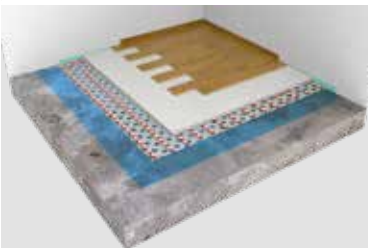

| | | | |
|---------------------------------|---|--|---|
| Υπόστρωμα | Solido E225 | Σκυρόδεμα/Τσιμεντοκονία | Σκυρόδεμα/Τσιμεντοκονία |
| Αστάρι | Grund/SuperPrimer | Grund/SuperPrimer | Grund/SuperPrimer |
| Ενδοδαπέδια θέρμανση | — | — | ενδοδαπέδια θέρμανση |
| Αστάρι | — | — | Grund/SuperPrimer |
| Nivello αυτοεπιπεδούμενο | Nivello 50 | Nivello Quattro/Nivello 50 | Nivello Quattro |
| Κόλλα πλακιδίων | Baumacol FlexMarmor / Baumacol FlexTreme | Baumacol FlexMarmor / Baumacol FlexUni Gel White | Baumacol FlexMarmor / Baumacol FlexUni Gel White |
| Τελική επικάλυψη | Επικάλυψη δαπέδου με πλακίδια | Επικάλυψη δαπέδου με πλακίδια | Επικάλυψη δαπέδου με πλακίδια |
| |  |  |  |

Η ιδανική επιπέδωση. Τα εξομαλυντικά κονιάματα της Baumit αποτελούν την ιδανική λύση για όλους τους τύπους δαπέδων, σε νέα και υφιστάμενα κτίρια.

Επίσης, είναι κατάλληλα για συστήματα ενδοδαπέδιας θέρμανσης, χωρίς περιορισμούς ή χρήση προσθέτων, ενώ έχουν εξαιρετικά μεγάλη αντοχή στο χρόνο.

- Εύκολη εφαρμογή
- Τοποθέτηση επικαλύψεων σε σύντομο χρονικό διάστημα
- Εξοικονόμηση χώρου στα εργοτάξια
- Για ενδοδαπέδια θέρμανση χωρίς τη χρήση προσθέτων
- Καταλληλότητα και για εξωτερική χρήση
- Ανθεκτικότητα
- Υψηλή καλυπτικότητα
- Ασφάλεια
- Η σωστή λύση για όλες τις εφαρμογές

NIVELLO ΕΦΑΡΜΟΓΗ ΑΥΤΟΕΠΙΠΕΔΟΥΜΕΝΩΝ ΔΑΠΕΔΩΝ

| | SuperPrimer | Grund | Nivello Quattro | Nivello 50 |
|--|-------------|-------|-----------------|------------|
|--|-------------|-------|-----------------|------------|

■ προτείνεται



| Υπόστρωμα | | | | |
|---|---|---|---|---|
| Εσωτερικοί χώροι | ■ | ■ | ■ | ■ |
| Εξωτερικοί χώροι | ■ | ■ | | ■ |
| Τσιμεντοκονίες | ■ | ■ | ■ | ■ |
| Τσιμεντοκονίες ενδοδαπέδιας θέρμανσης | ■ | ■ | ■ | ■ |
| Κονιάματα ανυδρίτη | | ■ | ■ | |
| Κονιάματα ανυδρίτη ενδοδαπέδιας θέρμανσης | | ■ | ■ | |
| Υφιστάμενες επικαλύψεις | ■ | | ■ | ■ |
| Υπολείμματα κόλλας | ■ | | ■ | ■ |
| Κατακόρυφες επιφάνειες | ■ | ■ | | |
| Επικαλύψεις | | | | |
| Κεραμικά πλακίδια | | | ■ | ■ |
| Laminate | | | ■ | ■ |
| PVC | | | ■ | ■ |
| Βινυλικά δάπεδα | | | ■ | ■ |
| Linooleum | | | ■ | ■ |
| Πλαστικό | | | ■ | ■ |
| Υψηλές φορτίσεις | | | ■ | ■ |
| Παρκέ | | | ■ | ■ |
| Κάτω από στρώση στεγάνωσης | | | ■ | ■ |
| Ιδιότητες | | | | |
| Αυτοεπιπεδούμενο | | | ■ | ■ |
| Πάχη εφαρμογής | | | | |
| 1-20 mm | | | ■ | |
| 2-50 mm | | | | ■ |
| Κατηγορία αντοχής | | | | |
| C20 | | | ■ | |
| C30 | | | | ■ |

Λείο και ομοιόμορφο

Nivello

ΑΥΤΟΕΠΙΠΕΔΟΥΜΕΝΑ ΔΑΠΕΔΑ

Τιμή €



Baumit Nivello Quattro

Αυτοεπιπεδούμενο δάπεδο ειδικής τεχνολογίας με βάση τον ασβέστη (EN 13813 CA-C20-F6) με χαμηλές εκπομπές πτητικών οργανικών ουσιών, χαμηλής συρρίκνωσης, για την εξομάλυνση εσωτερικών χώρων σε πάχη 1-20 mm, πριν την τοποθέτηση όλων των τύπων επικαλύψεων δαπέδων. Κατάλληλο για συστήματα ενδοδαπέδιας θέρμανσης. Για εφαρμογή ασταριού, συμβουλευτείτε το έντυπο τεχνικών πληροφοριών του προϊόντος.

- Αυτοεπιπεδούμενο
- Για εσωτερική εφαρμογή
- Για παλιά και νέα κτίρια

Nivello Quattro 25 kg

| | |
|-------------|--|
| Κατανάλωση: | περίπου 1,5 kg/m ² /mm |
| Απόδοση: | περίπου 16,5 m ² /σακί για στρώση πάχους 1 mm |
| Συσκευασία: | 25 kg σακί, 1 παλέτα = 48 σακιά = 1.200 kg |

26,50/σακί

1,06/kg



Baumit Nivello 50

Εργοστασιακό κόνιαμα αυτοεπιπεδούμενου δαπέδου ταιμντοειδούς βάσης (EN 13813 CT-C30-F6) με χαμηλές εκπομπές πτητικών οργανικών ουσιών. Εφαρμογή σε εσωτερικούς και εξωτερικούς χώρους, σε πάχος στρώσης 3-50 mm, πριν την εφαρμογή επικαλύψεων δαπέδου. Κατάλληλο για συστήματα ενδοδαπέδιας θέρμανσης.

- Μεγάλο πάχος εφαρμογής
- Μη ευαίσθητο στην υγρασία
- Εφαρμογή σε εσωτερικούς & εξωτερικούς χώρους

Nivello 50 25 kg

| | |
|-------------|---|
| Κατανάλωση: | περίπου 1,6 kg/m ² /mm |
| Απόδοση: | περίπου 5,21 m ² /σακί για στρώση πάχους 3mm |
| Συσκευασία: | 25 kg σακί, 1 παλέτα = 48 σακιά = 1.200 kg |

25,00/σακί

1,00/kg



ΤΣΙΜΕΝΤΟΚΟΝΙΕΣ

Τιμή €



Baumit Solido E225

Ινοπολιωμένη ταιμντοκονία δαπέδου (EN 13813 CT-C20-F5) για την κατασκευή πλωτών ή αγκυρούμενων δαπέδων. Υλικό κατάλληλο, χωρίς τη χρήση προσθέτων, για εφαρμογή σε δάπεδα ενδοδαπέδιας θέρμανσης.

- Εύκολη εφαρμογή
- Κατάλληλο για εξωτερικούς χώρους
- Κατάλληλο για ενδοδαπέδια θέρμανση χωρίς τη χρήση προσθέτων

Solido E225 30 kg

| | |
|-------------|--|
| Κατανάλωση: | περίπου 20 kg/m ² /cm |
| Απόδοση: | περίπου 1,5 m ² /σακί/cm πάχους εφαρμογής |
| Συσκευασία: | 30 kg σακί, 1 παλέτα = 48 σακιά = 1.440 kg |

8,70/σακί

0,29/kg



ΤΣΙΜΕΝΤΟΚΟΝΙΕΣ

Τιμή €

**Baumit Rapido 1**

Τσιμεντοκονία δαπέδου (EN 13813 CT-C30-F5) ταχείας ξήρανσης εσωτερικών και εξωτερικών χώρων, με χαμηλές εκπομπές πτηνικών οργανικών ουσιών, για την κατασκευή πλωτών ή αγκυρούμενων δαπέδων. Προϊόν κατάλληλο και για δάπεδα με ενδοδαπέδια θέρμανση. Οι επικαλύψεις δαπέδων, όπως κεραμικά πλακίδια, ξύλινα δάπεδα, PVC, μπορούν να εφαρμοστούν μετά από 24 ώρες. Στην περίπτωση τοποθέτησης ξύλινων δαπέδων θα πρέπει να γίνεται μέτρηση της υγρασίας του υποστρώματος πριν την εφαρμογή τους.

■ Ταχεία ξήρανση ■ Κατάλληλο και για εξωτερικούς χώρους ■ Κατάλληλο για ενδοδαπέδια θέρμανση χωρίς τη χρήση προσθέτων

**Rapido 1 25kg****25,60/σακί**

Κατανάλωση: περίπου 20 kg/m²/cm
Απόδοση: περίπου 1,25 m²/σακί/cm πάχους
Συσκευασία: 25 kg σακί, 1 παλέτα = 54 σακιά = 1.350 kg

0,64/kg

ΠΡΟΕΤΟΙΜΑΣΙΑ ΥΠΟΣΤΡΩΜΑΤΟΣ

Τιμή €

**Baumit SuperPrimer**

Έτοιμο προς χρήση αστάρι υψηλής ποιότητας, χωρίς διαλύτες και με χαλαζιακή άμμο, ειδικά για μη απορροφητικά υποστρώματα τοίχων και δαπέδων, σε εσωτερικούς και εξωτερικούς χώρους.

■ Εξαιρετική πρόσφυση ■ Ειδικά για μη απορροφητικά υποστρώματα ■ Χωρίς διαλύτες

**SuperPrimer 20 kg****61,00/δοχείο**

Κατανάλωση: περίπου 0,30 kg/m² ανάλογα με το υπόστρωμα
Απόδοση: περίπου 60 m²/δοχείο ανάλογα με το υπόστρωμα
Συσκευασία: 20 Kg δοχείο, 1 παλέτα = 24 δοχεία = 480 Kg

3,05/kg**SuperPrimer 5 kg****19,25/δοχείο**

Κατανάλωση: περίπου 0,30 kg/m² ανάλογα με το υπόστρωμα
Απόδοση: περίπου 15 m²/δοχείο ανάλογα με το υπόστρωμα
Συσκευασία: 5 kg δοχείο, 1 παλέτα = 60 δοχεία = 300 kg

3,85/kg**SuperPrimer 1 l (1,5 kg)****8,70/δοχείο**

Κατανάλωση: περίπου 0,30 kg/m² ανάλογα με το υπόστρωμα 2,50/kg
Απόδοση: περίπου 5 m²/δοχείο ανάλογα με το υπόστρωμα
Συσκευασία: 1 l (1,5 kg) δοχείο, 1 παλέτα = 32 κουτιά = 384 δοχεία = 384 l (576 kg)

8,70/l**Baumit Grund**

Αστάρι χωρίς διαλύτες για ρύθμιση της απορροφητικότητας ανόργανων υποστρωμάτων.

■ Ρύθμιση απορροφητικότητας ■ Μεγάλο εύρος εφαρμογών ■ Καλές ιδιότητες διείσδυσης

**Grund 25 kg****57,25/δοχείο**

Κατανάλωση: max. 0,10 Kg/m² (ανάλογα με το υπόστρωμα/αραιώση)
Απόδοση: max. 160 m²/δοχείο (ανάλογα με το υπόστρωμα/αραιώση)
Συσκευασία: 25 kg δοχείο, 1 παλέτα = 24 δοχεία = 600 kg

2,29/kg**Grund 5 kg****13,25/δοχείο**

Κατανάλωση: max. 0,10 Kg/m² (ανάλογα με το υπόστρωμα/αραιώση)
Απόδοση: max. 50 m²/δοχείο (ανάλογα με το υπόστρωμα/αραιώση)
Συσκευασία: 5 kg δοχείο, 1 παλέτα = 64 δοχεία = 320 kg

2,65/kg**Grund 1 kg****5,15/δοχείο**

Κατανάλωση: max. 0,10 Kg/m² (ανάλογα με το υπόστρωμα/αραιώση)
Απόδοση: max. 10 m²/δοχείο (ανάλογα με το υπόστρωμα/αραιώση)
Συσκευασία: 1 kg δοχείο, 1 παλέτα = 32 κουτιά = 384 δοχεία = 384 kg

5,15/kg

Μοναδική εφαρμογή

Χτίσιμο

ΚΟΛΛΑ ΠΟΡΟΜΠΕΤΟΝ

Τιμή €



Baumit PlanoFix

Έτοιμο προς χρήση, εργοστασιακό ξηρό κονίαμα M5 λεπτής στρώσης, σύμφωνα με το πρότυπο EN 998-2 για δομικά στοιχεία πορομπετόν.

- Για χτίσιμο δομικών στοιχείων πορομπετόν
- Με ειδικά πρόσθετα ενάντια στις ρηγματώσεις
- Με ανοιχτό χρόνο εφαρμογής

PlanoFix 25 kg

9,00 /σακί

Κατανάλωση:

ανάλογα με το μέγεθος των δομικών στοιχείων, περίπου 15 kg/m³

0,36 /kg

Απόδοση:

ανάλογα με το μέγεθος των δομικών στοιχείων, περίπου 1 σακί αναλογεί σε 20 λίτρα νεπού υλικού

Συσκευασία:

25 Kg σακί, 1 παλέτα = 48 σακιά = 1.200 Kg



ΚΟΝΙΑΜΑΤΑ

Τιμή €



Baumit Puma **NEW**

Κονίαμα κατάλληλο για λάσπη χησίματος και σοβάτισμα, κατηγορίας M2,5 ως κονίαμα χησίματος και CS II ως σοβάς, σύμφωνα με τα πρότυπα EN 998-2 και EN 998-1. Κατάλληλο για εσωτερική και εξωτερική εφαρμογή.

- Χτίσιμο & σοβάτισμα με ένα προϊόν
- Ταχύτητα
- Εγγυημένη ποιότητα

Puma 25 Kg

8,00 /σακί

Κατανάλωση:

Σοβάς: περίπου 16 kg/m²/cm

0,32 /kg

Χτίσιμο: ανάλογα με τον τύπο των τούβλων

(περίπου 1 σακί για 14l κονιάματος)

Συσκευασία:

25 kg σακί, 1 παλέτα = 48 σακιά = 1.200 kg



Baumit MM 100 **NEW**

Λάσπη χησίματος τοιχοποιίας τιμμεντοειδούς βάσης κατηγορίας M10.

- Για τοιχοποιία
- Υψηλή θλιπτική αντοχή
- Για οπλισμένη τοιχοποιία

MM 100 30 Kg

9,30 /σακί

Κατανάλωση:

1,7 kg ξηρό κονίαμα (1 l υγρό κονίαμα)

0,31 /kg

Απόδοση:

περίπου 18 l νεπού κονίαμα/30 kg σακί

Συσκευασία:

30 kg σακί, 1 παλέτα = 48 σακιά = 1.440 kg





Ανθεκτικό υπόστρωμα Σκυρόδεμα

ΠΡΟΑΝΑΜΕΜΕΙΓΜΕΝΟ ΣΚΥΡΟΔΕΜΑ

Τιμή €



Baumit NixMix Beton

Προαναμεμιγμένο, εξαιρετικά ταχύπηκτο ξηρό σκυρόδεμα, κατηγορίας αντοχής C16/20 για κάθε εργασία σκυροδέτησης χωρίς στατικές απαιτήσεις (π.χ. φράχτη, πάσσαλοι). Μπορεί να εφαρμοστεί ξηρό ή νωπό. Μέγιστος κόκκος αδρανών 8 mm.

Δεν απαιτείται ανάμειξη!

- Εξαιρετικά ταχύπηκτο
- Εύκολη εφαρμογή
- Δεν απαιτείται ανάμειξη

NixMix Beton 25 Kg

20,00/σακί

| | | |
|-------------|--|-----------------|
| Κατανάλωση: | περίπου 20 kg/m ² /cm | 0,80 /kg |
| Απόδοση: | περίπου 12,5 l νωπού σκυροδέματος / σακί | |
| Συσκευασία: | 25 kg σακί, 1 παλέτα = 54 σακιά = 1.350 kg | |



Baumit Beton

Έτοιμο προς χρήση προαναμεμιγμένο ξηρό σκυρόδεμα κατηγορίας αντοχής C20/25 για όλες τις εργασίες σκυροδέτησης μικρής κλίμακας. Μέγιστος κόκκος αδρανών 8 mm.

- Ανθεκτικότητα
- Προαναμεμιγμένο προϊόν
- Εύκολη εφαρμογή

Beton 25 kg

7,75/σακί

| | | |
|-------------|--|-----------------|
| Κατανάλωση: | περίπου 20 kg/m ² /cm | 0,31 /kg |
| Απόδοση: | περίπου 12,5 l νωπού σκυροδέματος / σακί | |
| Συσκευασία: | 25 kg σακί, 1 παλέτα = 48 σακιά = 1.200 kg | |





bau
FI



ΕΞΥΠΗΡΕΤΗΣΗ ΠΕΛΑΤΩΝ

ΣΕΛ. 104

ΓΕΝΙΚΟΙ ΟΡΟΙ ΣΥΝΑΛΛΑΓΩΝ

ΣΕΛ. 106

ΕΥΡΕΤΗΡΙΟ

ΣΕΛ. 108



ΕΞΥΠΗΡΕΤΗΣΗ ΠΕΛΑΤΩΝ

BAUMIT LIFE ΧΡΩΜΑΤΟΛΟΓΙΑ

Baumit χρωματολογία



Life

Όλες οι χρωματικές επιλογές Bauplatte Life με 1068 καινούρια χρώματα σε πρακτικό μέγεθος για τα εργοτάξια.



Shades of White

12 αποχρώσεις του λευκού που επιτρέπουν τη δημιουργικότητα στον κόσμο του λευκού.



Mosaik

30 τελικά επιχρίσματα Mosaik και υφές πραγματικών δειγμάτων σε εύχρηστο μέγεθος.



Ionit

66 επιλεγμένες αποχρώσεις Ionit για κάθε απαίτηση.



ColorFinder

Φασματογράφος

BAUMIT ΕΞΥΠΗΡΕΤΗΣΗ ΠΕΛΑΤΩΝ

Η Baumit παρέχει ένα ολοκληρωμένο πακέτο εξυπηρέτησης πελατών για όλες τις εφαρμογές τοιχοποιίας, επιχρισμάτων, θερμομόνωσης και ανακαίνισης. Με το εξειδικευμένο προσωπικό μας, παρέχουμε συμβουλές σε θέματα εφαρμογής και σας υποστηρίζουμε στην κατάλληλη επιλογή προϊόντων.

Οι υπηρεσίες μας περιλαμβάνουν:

- Συμβουλές ανακαίνισης
- Συμβουλές για την επιλογή κατάλληλου χρώματος και χρωματικών συνδυασμών
- Θεωρητικά και πρακτικά σεμινάρια για επαγγελματίες
- Συμβουλευτικές υπηρεσίες για τον αρχιτεκτονικό σχεδιασμό κτιρίων
- Συμβουλευτικές υπηρεσίες για την εφαρμογή των συστημάτων και προϊόντων μας σε νέες κατασκευές

ΓΕΝΙΚΕΣ ΠΛΗΡΟΦΟΡΙΕΣ

A. Χρόνοι παράδοσης

1. Για κάθε παραγγελία ο χρόνος παράδοσης δεν είναι δεσμευτικός για την εταιρεία και μπορεί να μεταβάλλεται από εξωγενείς παράγοντες όπως λόγους ανωτέρας βίας, απεργίες, έλλειψη προσωπικού και ενέργειας καθώς και ελλιπείς δυνατότητες μεταφοράς, κακοκαιρία κλπ.
2. Ο συμφωνημένος χρόνος παράδοσης δεν παραβιάζεται κατά κανόνα, όμως απόβλεπτα εμπόδια, που δυσχεραίνουν την εμπρόθεσμη εκπλήρωση, απαλλάσσουν την εταιρεία από οποιαδήποτε απαίτηση χωρίς απώλεια ή περιορισμό του δικαιώματός της για παράδοση εκ των υστέρων ή μη εκτέλεση της παραγγελίας.
3. Η μεταφορά των προϊόντων γίνεται για λογαριασμό, με ευθύνη και έξοδα του Πελάτη.
4. Για παραδόσεις σε οικοδομές, εργοτάξια και παρόμοιους χώρους ο αγοραστής οφείλει να έχει φροντίσει για την ύπαρξη προϋποθέσεων πρόσβασης για βαρέα οχήματα, ρυμουλκά και άμεση εκφόρτωση, άλλως ευθύνεται για τυχόν βλάβες ή επιπλέον δαπάνες ή τη μη εκπλήρωση της παροχής.
5. Για την έγερση τυχόν ενστάσεων κατά την παράδοση των παραγγελιών, ο Πελάτης θα πρέπει να έχει λάβει προηγουμένως σχετική επιβεβαίωση της μεταφορικής εταιρείας η οποία θα πρέπει να αναγράφεται πάνω στο δελτίο αποστολής.
6. Ο κίνδυνος τυχαίας πώσης ή φθοράς των υλικών κατά τη μεταφορά τους μεταβιβάζεται με την παραλαβή τους από τη μεταφορική εταιρεία στη μεταφορική εταιρεία, και στη συνέχεια, με την παράδοσή τους σε αυτόν, στον Πελάτη, με αποτέλεσμα να απαλλάσσεται η εταιρεία από κάθε ευθύνη από τη στιγμή της παράδοσης των υλικών στη μεταφορική εταιρεία.

B. Εγγύηση / Αποζημίωση:

1. Ο Πελάτης ευθύνεται για τη διαβίβαση λανθασμένων στοιχείων παραγγελίας.
2. Ο Πελάτης είναι υποχρεωμένος να ελέγξει προσεκτικά τα προϊόντα κατά την παράδοσή τους. Στην περίπτωση που ο Πελάτης ή εκπρόσωπός του δεν παρευρίσκεται στην παραλαβή, θεωρείται ότι το προϊόν ήταν μη ελαττωματικό κατά την παραλαβή. Τυχόν προβλήματα πρέπει να αναφερθούν επί τόπου από τον αγοραστή. Σε περίπτωση που εμφανιστούν προβλήματα μετά το άνοιγμα της συσκευασίας ο Πελάτης οφείλει να ενημερώνει την εταιρεία αμέσως. Μεταγενέστερη δήλωση ελαττωμάτων δεν γίνεται δεκτή. Το υλικό δεν πρέπει να χρησιμοποιηθεί και πρέπει να φυλαχθεί κατάλληλα ώστε να μην υποστεί φθορά μέχρι την διευθέτηση του προβλήματος.
3. Εφόσον η δήλωση περί ελαττωμάτων έλαβε χώρα κατά τα ανωτέρω και είναι βέβαιη, η εταιρεία μέσα σε εύλογο χρονικό διάστημα προβαίνει σε αντικατάσταση, βελτίωση, συμπλήρωση ή πίστωση ή μη εκτέλεση της παραγγελίας. Οποιαδήποτε απαίτηση περιορίζεται στην αξία του παραδοθέντος ελαττωματικού υλικού. Η επεξεργασία των προϊόντων οφείλει να εναρμονίζεται προς τις οδηγίες της εταιρείας ή τους αναγνωρισμένους τεχνικούς οικοδομικούς κανόνες και οδηγίες. Η αναζήτηση των ανωτέρω κανόνων και οδηγιών αποτελεί υποχρέωση του Πελάτη. Περαιτέρω απαιτήσεις αποκλείονται.
4. Αξιώσεις αποζημίωσης προϋποθέτουν αφενός μεν, την ύπαρξη έγγραφης σύμβασης και αφετέρου δε δόλου ή αμέλειας. Η αποζημίωση καλύπτει μόνο την αποκατάσταση της ζημιάς, και όχι συνεπαγόμενες / παρεπόμενες ζημιές ή διαφυγόντα κέρδη.
5. Όλες οι απαιτήσεις παραγράφονται μετά από 6 μήνες από την παράδοση των προϊόντων στη μεταφορική εταιρεία κατά τα οριζόμενα ανωτέρω υπό Α6.
6. Σε περίπτωση έγερσης αδικαιολόγητων απαιτήσεων αποζημίωσης τα έξοδα επεξεργασίας και διαπίστωσης ζημιάς βαρύνουν τον Πελάτη.
7. Οι ποσότητες, το βάρος και η ποιότητα που αναφέρονται στον τιμοκατάλογο, στα τεχνικά φυλλάδια ή στις οδηγίες και στις απεικονίσεις καθώς και στα δείγματα είναι ενδεικτικά. Οι πληροφορίες και υποδείξεις παρέχονται με καλή πίστη και βασίζονται στην τρέχουσα γνώση και εμπειρία της εταιρείας. Τα προϊόντα οφείλουν να μεταφέρονται και να αποθηκεύονται υπό κανονικές συνθήκες και σύμφωνα με τις παρεχόμενες από την εταιρεία οδηγίες. Όλα τα σχέδια, απεικονίσεις, δείγματα, επιμετρήσεις, που περιέχονται, διατίθενται άνευ χρέωσης, αποτελούν ιδιοκτησία της εταιρείας και απαγορεύεται να δοθούν σε τρίτους χωρίς τη γραπτή συγκατάθεσή της. Για συμβουλές επεξεργασίας προϊόντων ή συμβουλευτικές οδηγίες η εταιρεία αναλαμβάνει μόνο περιορισμένη ευθύνη και εφόσον έχουν δοθεί γραπτές και δεσμευτικές οδηγίες των προϊόντων, οι οποίες αναφέρονται σε συγκεκριμένο οικοδομικό αντικείμενο, του οποίου κάθε λεπτομέρεια και ιδιαιτερότητα έχει καταστεί πλήρως γνωστή στην εταιρεία. Σε κάθε περίπτωση ο αγοραστής είναι υποχρεωμένος να ελέγξει τις οδηγίες που του δίνονται από την εταιρεία, λαμβάνοντας υπ' όψιν τις περιγραφές του προϊόντος, τις ιδιότητες των υλικών και τη συγκεκριμένη χρησιμότητά τους, σε περίπτωση δε αμφιβολίας να συμβουλευτεί ειδικό.
8. Ο αγοραστής είναι υποχρεωμένος να αποδέχεται αποκλίσεις ποσοτήτων μέχρι +-1%. Για την αποδοχή αποκλίσεων μεγαλύτερων από +-1% απαιτείται επί τόπου βεβαίωση του μεταφορέα κατά την παράδοση των προϊόντων στον Πελάτη.
9. Η εταιρεία δεν ευθύνεται έναντι τρίτων και ο Πελάτης παραιτείται ρητώς από οποιαδήποτε νομική ή άλλη απαίτηση, άμεση ή έμμεση, έναντι της εταιρείας, η οποία προέρχεται από τρίτα μέρη.
10. Όλες οι παραγγελίες γίνονται δεκτές υπό τους εδώ όρους και τους εκάστοτε όρους της εταιρείας περί πώλησης και παράδοσης.

Γ. Ευθύνη από το προϊόν

1. Η εταιρεία δεν ευθύνεται για ζημιές απέναντι στον συμβαλλόμενο, ούτε μπορεί να θεμελιωθεί άλλη απαίτηση, από οποιαδήποτε έννομη σχέση και αν προέρχεται αυτή, για ζημιές που απορρέουν από την χρήση του προϊόντος, τις παρεχόμενες ή αναγραφόμενες οδηγίες και κάθε άλλη μορφή υποδείξεων ή πληροφοριών. Ο αγοραστής είναι υποχρεωμένος να συμβάλει στην αποφυγή, αποτροπή ή ελαχιστοποίηση της ζημιάς. Κάθε υπόνοια προβλήματος που απορρέει από την χρήση των προϊόντων πρέπει να γνωστοποιείται άμεσα στην εταιρεία. Ο αγοραστής δεσμεύεται να μην προβαίνει σε πώληση προϊόντων που έχει δηλώσει ως ελαττωματικά, προκειμένου να είναι δυνατή η επιστροφή τους σε περίπτωση τέτοιας απόφασης της εταιρείας. Η εταιρεία δεσμεύεται, στην περίπτωση αποδοχής ότι τα προϊόντα είναι ελαττωματικά, για την άμεση ανάκληση και αντικατάστασή τους. Με την αντικατάσταση του προϊόντος αποκλείεται κάθε περαιτέρω απαίτηση.
2. Για τη βασιμότητα της αποζημίωσης απαιτείται αμέλεια ή δόλος. Σε κάθε περίπτωση προϋπόθεση για την αποδοχή της ευθύνης είναι η απόλυτη συμμόρφωση του αγοραστή και των πελατών του προς τις οδηγίες χρήσης, υποδείξεις και λοιπές περιγραφές του προϊόντος. Ο αγοραστής είναι υποχρεωμένος να γνωστοποιεί σε πλήρη μορφή στον τελικό αποδέκτη του προϊόντος τις οδηγίες χρήσης, υποδείξεις και περιγραφές σύμφωνα με τις τελευταίες εκδόσεις τους.

Δ. Τιμές και όροι πληρωμής

1. Όλες οι τρέχουσες τιμές μπορούν να αλλάζουν χωρίς προειδοποίηση. Ο εκάστοτε νέος τιμοκατάλογος ακυρώνει κάθε προηγούμενο.
2. Τα τιμολόγια της εταιρείας είναι πληρωτέα την ημέρα έκδοσης του τιμολογίου χωρίς καμία έκπτωση. Τυχόν εκπτώσεις ισχύουν και παρέχονται μόνο εφόσον δεν υπάρχουν προγενέστερα ανεξόφλητα τιμολόγια. Όλες οι πληρωμές γίνονται με ευθύνη του αγοραστή και πρέπει να είναι εμπρόθεσμες. Σε περίπτωση εκπρόθεσμης καταβολής η εταιρεία έχει το δικαίωμα να προσμετρήσει τόκους υπερημερίας βάσει του τρέχοντος νομίμου επιτοκίου. Επίσης ο αγοραστής είναι υποχρεωμένος να καλύψει τυχόν έξοδα/ δαπάνες από διαδικασίες νομικής φύσεως. Από τις πληρωμές πρώτα αφαιρούνται τυχόν τόκοι ή έξοδα και προηγούμενες οφειλές.

Ο αγοραστής δεν δικαιούται να καθυστερήσει πληρωμές λόγω ελαττωματικού υλικού ή να συμφωνήσει ποσά με δικές του απαιτήσεις. Εάν ο αγοραστής είναι εκπρόθεσμος στην καταβολή των πληρωμών ή έχει τεθεί σε καθεστώς πτώχευσης ή αναγκαστικής διαχείρισης ή άλλης σχετικής διαδικασίας, η εταιρεία επιφυλάσσεται κάθε νόμιμου δικαιώματός της και μπορεί να αναστείλει κάθε παράδοση, πληρωμή ή άλλη υποχρέωση έναντι του αγοραστή.

3. Η εταιρεία έχει το δικαίωμα να απορρίπτει ή να μην δέχεται χρεόγραφα παντός είδους.
4. Η κυριότητα των προϊόντων παραμένει στην εταιρεία έως την πλήρη εξόφλησή τους. Σε περίπτωση κατάσχεσης ο αγοραστής οφείλει να γνωστοποιήσει άμεσα το δικαίωμα κυριότητας της εταιρείας.
5. Στις τιμές δεν περιλαμβάνεται Φ.Π.Α.

Ε. Όροι μεταφοράς και παράδοσης

1. Τα προϊόντα μεταφέρονται με έξοδα και ευθύνη του Πελάτη.
2. Η τιμολόγηση των παραγγελιών γίνεται βάσει του κατά τη φόρτωση ισχύοντος τιμοκαταλόγου.
3. Η αξία της παλέτας χρεώνεται στο τιμολόγιο και συνεισπράττει με την αξία των προϊόντων.

ΣΤ. Λοιποί όροι

1. Κάθε εμπορική ή άλλη συναλλαγή με την εταιρεία συνεπάγεται την αποδοχή όλων των όρων του παρόντος και γενικώς των εφαρμοζόμενων από την εταιρεία κανόνων.
2. Ισχύς των όρων: Η ακυρότητα ενός ή περισσότερων από τους παρόντες όρους δεν επηρεάζει την ισχύ των υπολοίπων.
3. Αρμόδια δικαστήρια: Για οποιαδήποτε διαφωνία εφαρμόζεται το ελληνικό δίκαιο και είναι αρμόδια τα δικαστήρια της Αθήνας.

ΓΕΝΙΚΕΣ ΠΛΗΡΟΦΟΡΙΕΣ ΓΙΑ ΤΕΛΙΚΑ ΕΠΙΧΡΙΣΜΑΤΑ ΚΑΙ ΧΡΩΜΑΤΑ

Επαναληπτικές παραγγελίες: Σε επαναληπτικές παραγγελίες με μεγάλη χρονική απόκλιση μπορεί να προκύψει διαφοροποίηση του χρωματικού τόνου. Απόλυτη ομοιότητα μπορεί να επιτευχθεί μόνο αν χρησιμοποιηθούν δοχεία από την ίδια παρτίδα παραγωγής.

Κατανάλωση υλικού: Οι καταναλώσεις είναι ενδεικτικές και μη δεσμευτικές. Συνιστάται ο υπολογισμός με ποσοστό ασφαλείας +10%. Η κατανάλωση εξαρτάται από την ανωμαλία και τη απορρόφηση του υποστρώματος καθώς και τον τρόπο εφαρμογής.

Αντοχή στα άλγη: Όλα τα τελικά επιχρίσματα περιέχουν πρόσθετα για αυξημένη αντοχή σε άλγη. Αυτό είναι προληπτικό μέτρο για την ελαχιστοποίηση του φαινομένου. Σε συγκεκριμένες συνθήκες (πολλή υγρασία, βροχόπτωση, ποτάμια, δασικές περιοχές) μπορεί να απαιτηθεί αυξημένη προστασία με ειδικό επιπλέον πρόσθετο. Η διαρκής ανθεκτικότητα ενάντια στα άλγη δεν μπορεί να αποτελεί αντικείμενο εγγύησης.

Τελική στρώση και φωτεινότητα: Σύμφωνα με τις τεχνικές προδιαγραφές η χρήση πολύ σκούρων χρωμάτων (HBW <25) στην τελική στρώση συστημάτων εξωτερικής θερμομόνωσης δεν συνίσταται. Η τελική στρώση πρέπει να έχει ελάχιστο πάχος 1,5 mm. Αν χρησιμοποιηθεί υλικό μικρότερης κοκκομετρίας θα πρέπει να επιτευχθεί το ελάχιστο πάχος 1,5 mm με πολλαπλές στρώσεις.

Ελάχιστη παραγγελία: Ελάχιστη παραγγελία για υλικά σε πάστα είναι 1 δοχείο, για τα υλικά σε σακί είναι μία παλέτα.

Ευρετήριο



| A | |
|----------------------|----|
| Aufsatzwerkzeug STRU | 61 |

| B | |
|-----------------------------|----|
| Baumacol AquaSafe | 91 |
| Baumacol AquaSafe Extra | 91 |
| Baumacol Basic | 87 |
| Baumacol Bianco | 86 |
| Baumacol ExCorner Plus | 92 |
| Baumacol FlexMarmor | 84 |
| Baumacol FlexTop | 85 |
| Baumacol FlexTop White | 85 |
| Baumacol FlexTreme | 84 |
| Baumacol FlexUni | 86 |
| Baumacol FlexUni Gel White | 85 |
| Baumacol FlexUni white | 86 |
| Baumacol Gully Plus | 93 |
| Baumacol InCorner Plus | 93 |
| Baumacol PremiumFuge | 88 |
| Baumacol Proof | 92 |
| Baumacol Protect | 90 |
| Baumacol Protect 2K Elastic | 90 |
| Baumacol Silikon | 87 |
| Baumacol Sleeve Plus | 93 |
| Baumacol Strap | 90 |
| Baumacol Strap Plus | 91 |
| Baumacol XL Fuge | 88 |
| Beton | 99 |
| BewegungsfugenProfil | 66 |

| | |
|-----------------------------|----|
| BossenprofilGewebe Type I | 65 |
| BossenprofilGewebe Type II | 65 |
| BossenprofilGewebe Type III | 65 |

| C | |
|------------------|----|
| Ceramic F | 47 |
| Ceramic S | 47 |
| CeramicFix | 47 |
| CeramicTex | 56 |
| ClassicoSpecial | 34 |
| CreativTop | 36 |
| CrystalActivator | 27 |
| CrystalTop | 27 |
| CrystalTop Fine | 27 |

| D | |
|------------------------|----|
| Dabo TKR-4.8 | 60 |
| Dabo VHT-R-4.8 | 60 |
| DehnfugenProfil E-Form | 66 |
| DehnfugenProfil V-Form | 66 |
| Diagonal Armierung | 63 |
| DosierPistole | 67 |
| Dubelteller SBH-T 2G | 60 |

| E | |
|----------------------------|----|
| EasyPrimer | 79 |
| ETICS Fill B1 (FullSchaum) | 67 |

| F | |
|------------------------------|----|
| FensteranschlussProfil Basic | 63 |
| FensteranschlussProfil Plus | 63 |
| FillPrimer | 41 |
| Finish | 25 |
| FlexaColor | 24 |
| FugendichtBand BG 1 | 66 |

| G | |
|------------------|----|
| GlemaBrilliant | 69 |
| Glitter | 25 |
| GranoporColor | 24 |
| GranoporTop | 33 |
| GranoporTop Fine | 33 |
| Grund | 97 |

| I | |
|-------------|----|
| IonitColor | 76 |
| IonitFinish | 76 |
| IonitFino | 77 |

| K | |
|-------------------------|----|
| KantenSchutz Flexibel | 64 |
| KantenSchutz mit Gewebe | 64 |
| KlimaColor | 79 |
| KlimaFinish | 79 |
| KlimaFino | 78 |
| KlimaFino L | 69 |
| KlimaWhite | 78 |

| | | | | | |
|-------------------|----|------------------|----|-------------------------------|-------|
| L | | P | | | |
| Lasur | 24 | PistolenReiniger | 67 | Spritz 4 | 68 |
| M | | PlanoFix | 98 | StarColor | 22 |
| Metallic | 25 | PowerFlex | 46 | StarContact | 45 |
| MineralTherm | 51 | PremiumPrimer | 40 | StarContact White | 44 |
| MM 100 | 98 | ProContact | 45 | StarTex 160 | 56/71 |
| MontageSet | 62 | ProContact White | 45 | StarTherm | 49 |
| MosaikTop | 34 | Puma | 98 | StarTherm Plus | 49 |
| MPA 35 | 68 | PuraColor | 23 | StarTherm Resolution | 51 |
| MPI 25 | 68 | PuraTop | 30 | StarTop | 29 |
| MultiPrimer | 41 | PuraTop Fine | 30 | StarTop Fine | 29 |
| MultiWhite | 71 | R | | StarTrack Blue | 57 |
| MultiWhite Fine | 71 | Rapido 1 | 97 | StarTrack Duplex | 57 |
| N | | Ratio 1000 | 69 | StarTrack Orange | 57 |
| N | 58 | RollEck | 64 | StarTrack Red | 57 |
| NanoporColor | 22 | Rondelle | 61 | StarTrack X1 | 57 |
| NanoporTop | 28 | R-TFIX-8SX | 59 | StellaporTop | 32 |
| NanoporTop Fine | 28 | S | | StellaporTop fine | 32 |
| Nivello 50 | 96 | S | 58 | StrongTex | 56 |
| Nivello Quattro | 96 | SilikatColor | 23 | SuperPrimer | 97 |
| NixMix Beton | 99 | SilikatTop | 32 | SupraFix | 46 |
| O | | SilikonColor | 23 | T | |
| OpenContact | 44 | SilikonTop | 23 | TropfkantenProfil | 65 |
| OpenTherm | 49 | SilikonTop | 31 | TropfkantenProfil Flexibel | 65 |
| OpenTherm plus | 48 | SilikonTop Fine | 31 | U | |
| OpenTherm reflect | 48 | SockelProfil | 62 | Uniprimer | 28 |
| | | SockelSchutz 2K | 46 | A-Ω | |
| | | SockelTherm | 50 | Διακοσμητικά τεμάχια πρόσωσης | 52-53 |
| | | SockelTherm Plus | 50 | | |
| | | SoftTex | 56 | | |
| | | Solido E225 | 96 | | |



 **AT - AUSTRIA**
Baumit GmbH
 Wopfinger 156
 A - 2754 Waldegg
 Tel.: +43 (0) 0501 888-0
 Fax: +43 (0) 0501 888-1266
 office@wopfinger.baumit.com
 www.baumit.at

 **BA - BOSNA I HERCEGOVINA**
Baumit d.o.o.
 BiH-71210 Ilidža
 Osik 2 b
 Tel.: +387 33 566 770
 Fax: +387 33 566 771
 info@baumit.ba
 www.baumit.ba
In charge of: ME

 **CZ - CZECH REPUBLIC**
Baumit, spol. sr.o.
 CZ - 250 01 Brandýs nad Labem
 Průmyslová 1841
 Tel.: +420 326 900 400
 info@baumit.cz
 www.baumit.cz

 **ES - SPAIN**
Baumit S.L.
 ES - 28935 Móstoles (Madrid)
 P.I. Las Nieves, c/ Puerto de Cotos, 16
 Tel.: +34 916 407 227
 Fax: +34 916 360 092
 info@baumit.es
 www.baumit.es
In charge of: PT

 **BG - BULGARIA**
Baumit Bulgaria EOOD
 BG - 21 00 Elin Pelin
 Bulgaria Str. 38
 Tel.: +359 2 926 69 11
 Fax: +359 2 926 69 18
 office@baumit.bg
 www.baumit.bg

 **CH - SWITZERLAND**
Baumit Schweiz AG
 CH - 8303 Bassersdorf
 Hardstrasse 20
 Tel.: +41 52 354 50 70
 Fax: +41 52 354 50 71
 office@schweiz.baumit.com
 www.baumit.com

 **DE - GERMANY**
Baumit GmbH
 D - 87541 Bad Hindelang/Allgäu
 Reckenberg 12
 Tel.: +49 83 24 921-0
 Fax: +49 83 24 921-1279
 info@baumit.de
 www.baumit.de
In charge of: BE, NE, LU, DK, NO, FI, SE

 **FR - FRANCE**
Baumit SAS
 FR - 77360 Vaires-sur-Marne
 1 Impasse de la Centrale
 Tel.: +33 1 762 170 21
 Fax: +33 1 762 170 10
 office@baumit.fr
 www.baumit.fr

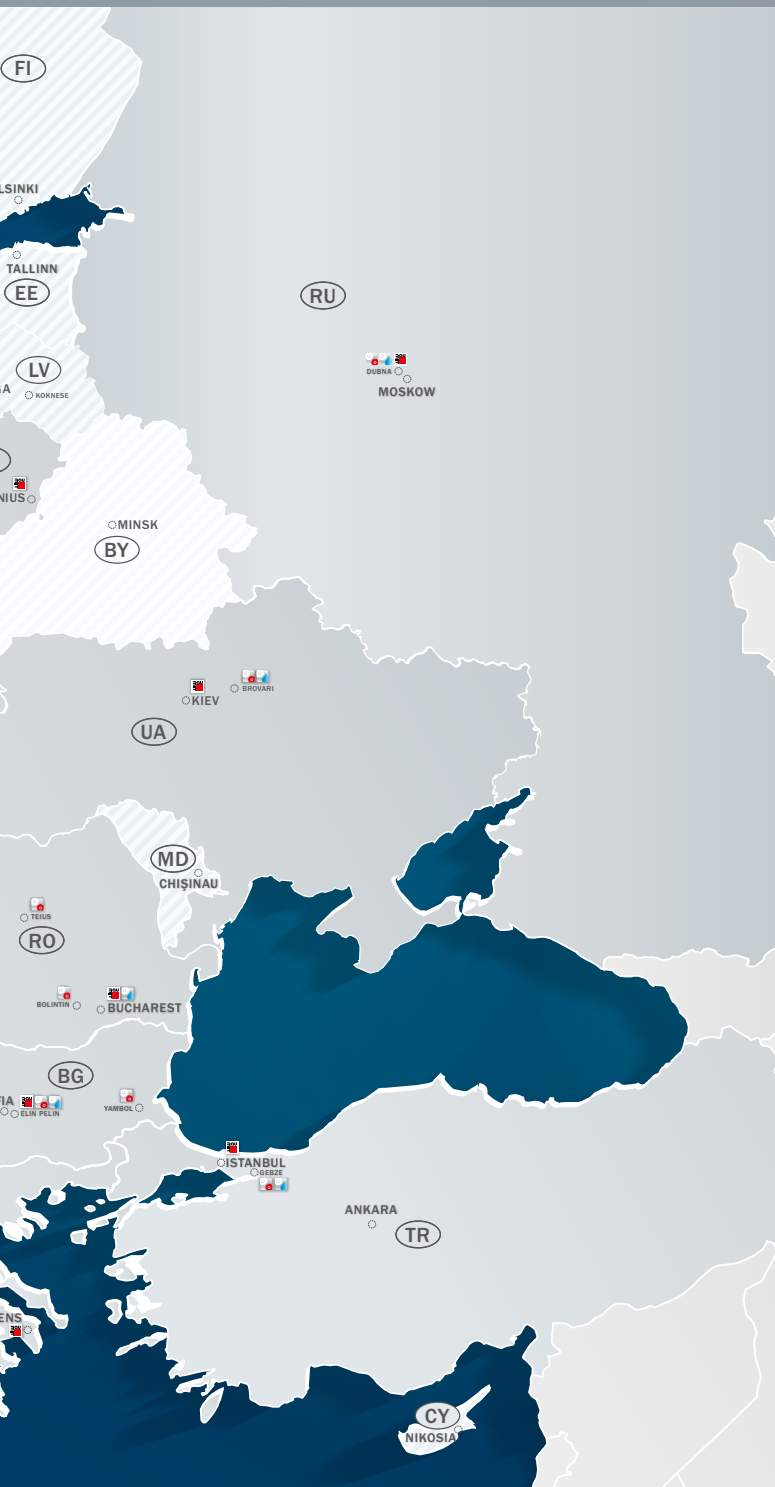

BAUMIT LEGEND



Baumit Headquarters



Baumit Wet Production



Baumit Dry Mortar Production



Baumit Export



LT - LITHUANIA
Baumit UAB

LT-14188 Lithuania
Ukmergės g. 364, Vilnius
Tel.: +370 5 264 07 78
info@baumit.lt
www.baumit.lt
In charge of: LV, EE



SI - SLOVENIA
Baumit d.o.o.

SLO - 1236 Trzin
Dobrave 12
Tel.: +386 1 236 37 55
Fax: +386 1 236 37 40
baumit@baumit.si
www.baumit.si



MK - NORTH MACEDONIA
Baumit Makedonija Doel

MK - 1000 Skopje
Ul. Jadranska Magistrala 165
Tel.: +389 2 306 98 07
Fax: +389 2 306 98 07
info@mk.baumit.com
www.baumit.com.mk



SK - SLOVAKIA
Baumit, spol. s r. o.

SK - 811 02 Bratislava
Žižkova 9
Tel.: +421 2 593 03 311
office@baumit.sk
www.baumit.sk



PL - POLAND
Baumit sp. z o.o.

PL - 53-012 Wrocław
ul. Wyścigowa 56 G
Tel.: +48 71 358 25 00
info@baumit.pl
www.baumit.pl



TR - TURKIYE
Baumit TR

Baumit İnşaat Malzemeleri San.
Tic.Ltd.Şti
Esensehir Mahallesi Hale
Sokak No. 10 B Blok
TR - 34776 Ümraniye/İstanbul
Tel.: +90 (0) 216/680 34 00
Fax: +90 (0) 216/680 34 01
info@baumit.com.tr
www.baumit.com.tr



RO - ROMANIA
Baumit Romania Com SRL

RO - 061129 Bucuresti
B-dul Iuliu Maniu nr. 600A, sector 6
Tel.: +40 21 350 01 06
Fax: +40 21 318 24 08
office@baumit.ro
www.baumit.ro



UA - UKRAINE
TOV Baumit Ukraine

UA - 03083 Kiev
vul. Pyrohivskyy Shlyah 34
Tel.: +380 44 568 52 54
Fax: +380 44 568 47 39
office@baumit.ua
www.baumit.ua



RS - SERBIA
Baumit d.o.o.

SRB - 11130 Beograd
Smederevski put 25k
Tel.: +381 11 347 50 82
Fax: +381 11 347 47 95
office@baumit.rs
www.baumit.rs
In charge of: AL, KO



UK - UNITED KINGDOM
Baumit Ltd.

Unit 2 Westmead
New Hythe Lane, Aylesford
Maidstone, Kent, ME20 6XJ - UK
Tel.: +44 (0) 1622 710 763
contact@baumit.co.uk
www.baumit.co.uk
In charge of: IE



GR - GREECE
Baumit A.E.

GR - 15235 Vrilissia-Athens
142, Pentelis avenue
Tel.: +30 210 6095600
Fax: +30 210 6095611
info@baumit.gr
www.baumit.gr
In charge of: CY



HR - CROATIA
Baumit d.o.o.

HR - 10090 Zagreb
Vučak 34
Tel.: +385 1 346 68 00
Fax: +385 1 346 68 38
baumit@baumit.hr
www.baumit.hr



HU - HUNGARY
Baumit Kft.

H - 2510 Dorog, Baumit út 1.
H - 2511 Dorog, Pf.: 132.
Tel.: +36 33 512 910
Fax: +36 33 431 512
baumit@baumit.hu
www.baumit.hu



IT - ITALY
Baumit S.p.a.

I - 33078 - San Vito al Tagliamento (PN)
Via Lusevera, 3 - Z.I. Ponte Rosso
Tel.: +39 0434 1850980
Fax: +39 0434 853 59
info@baumit.it
www.baumit.it

Baumit Life Challenge

Oxygen Συγκρότημα Κατοικιών

Μαρούσι, Αθήνα

**BAU
MIT**
baumit.com

Great Stories behind Great Buildings



Η αειφορία και η καινοτομία γίνονται τρόπος ζωής.

Στη **BAUMIT**, σχεδιάζουμε και παράγουμε καινοτόμα προϊόντα με υψηλή ποιότητα λόγω της δέσμευσής μας να συμβάλουμε στη δημιουργία καλαισθητών αθλά πάνω απ' όλα ενεργειακά αποδοτικών κτιρίων που σέβονται το περιβάλλον.

Με 100 χρόνια παράδοσης, αποτελούμε έναν από τους μεγαλύτερους και πιο σύγχρονους βιομηχανικούς ομίλους παραγωγής συστημάτων εξοικονόμησης ενέργειας κτιρίων και δομικών υλικών, με παρουσία σε όλη την Ευρώπη, αναπτύσσοντας και διευρύνοντας διαρκώς τη σειρά των προϊόντων μας.

Είμαστε περήφανοι που συμμετείχαμε στη δημιουργία του βραβευμένου συγκροτήματος κατοικιών **OXYGEN**. Του πρώτου οικιστικού κτιρίου στην Ελλάδα με τη Διεθνή Πιστοποίηση Αειφορίας **BREEAM**.

